

CITTA' DI LUCCA

Settore Dipartimentale 5
U.O. 3.2 Edilizia sportiva e scolastica

SCUOLA SECONDARIA I°GRADO LEONARDO DA VINCI PIAZZALE ALDO MORO - SAN CONCORDIO

STATO ATTUALE E MODIFICATO

TAVOLA
1
OGGETTO:
RISTRUTTURAZIONE PALESTRA
E REALIZZAZIONE USCITA DI EMERGENZA

SCALA:
1:50

RF ARCHITETTO
RIP

DATA
FEBBRAIO 2016

PROGETTISTA E PRESENTATORE
Arch. Michele Campera

ESISTENZA

Progettisti:
geom. Mauro Fainelli

RESPONSABILE DEL PROCEDIMENTO
Geom. Marco Acampora

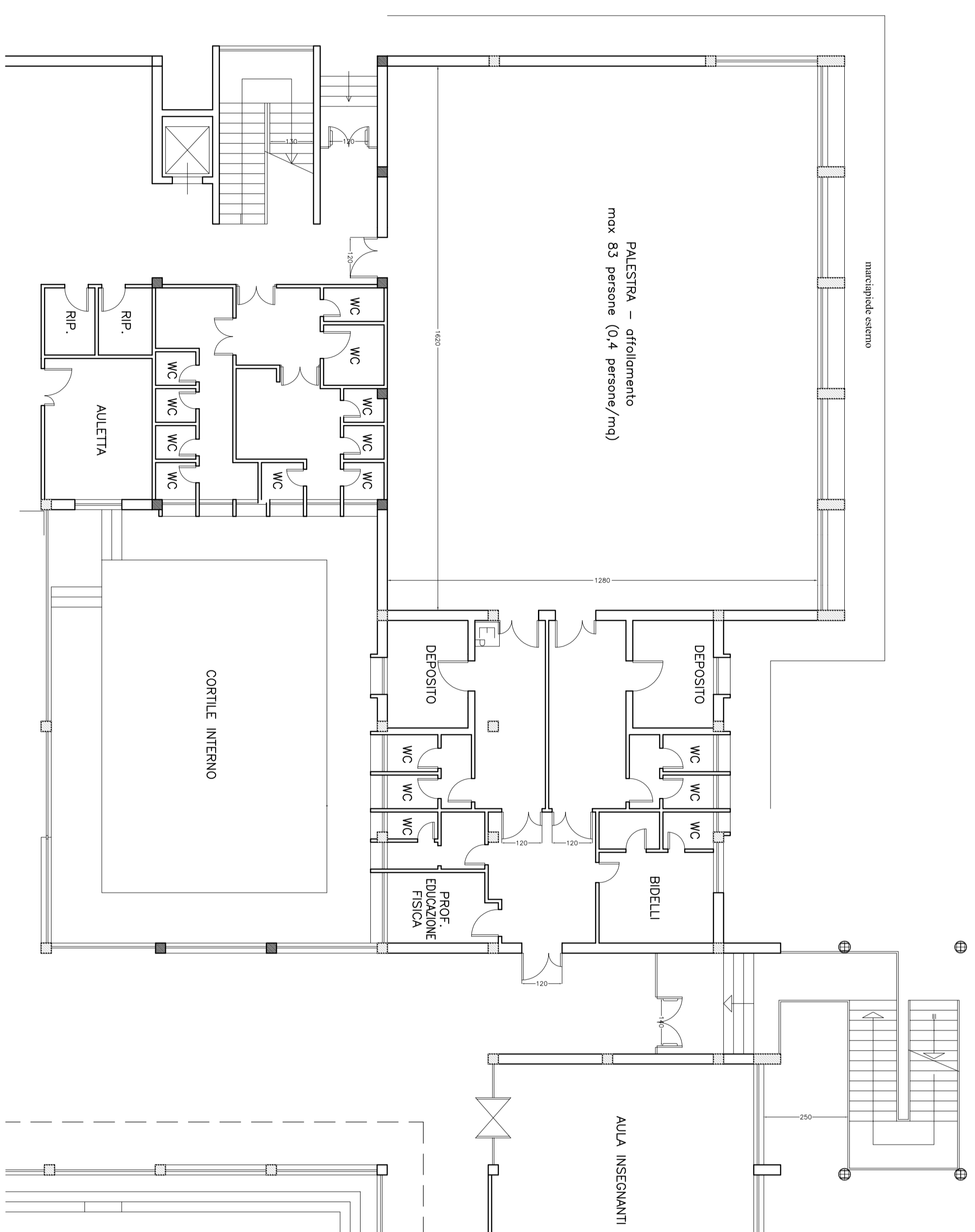

Particolare della pianta stato attuale

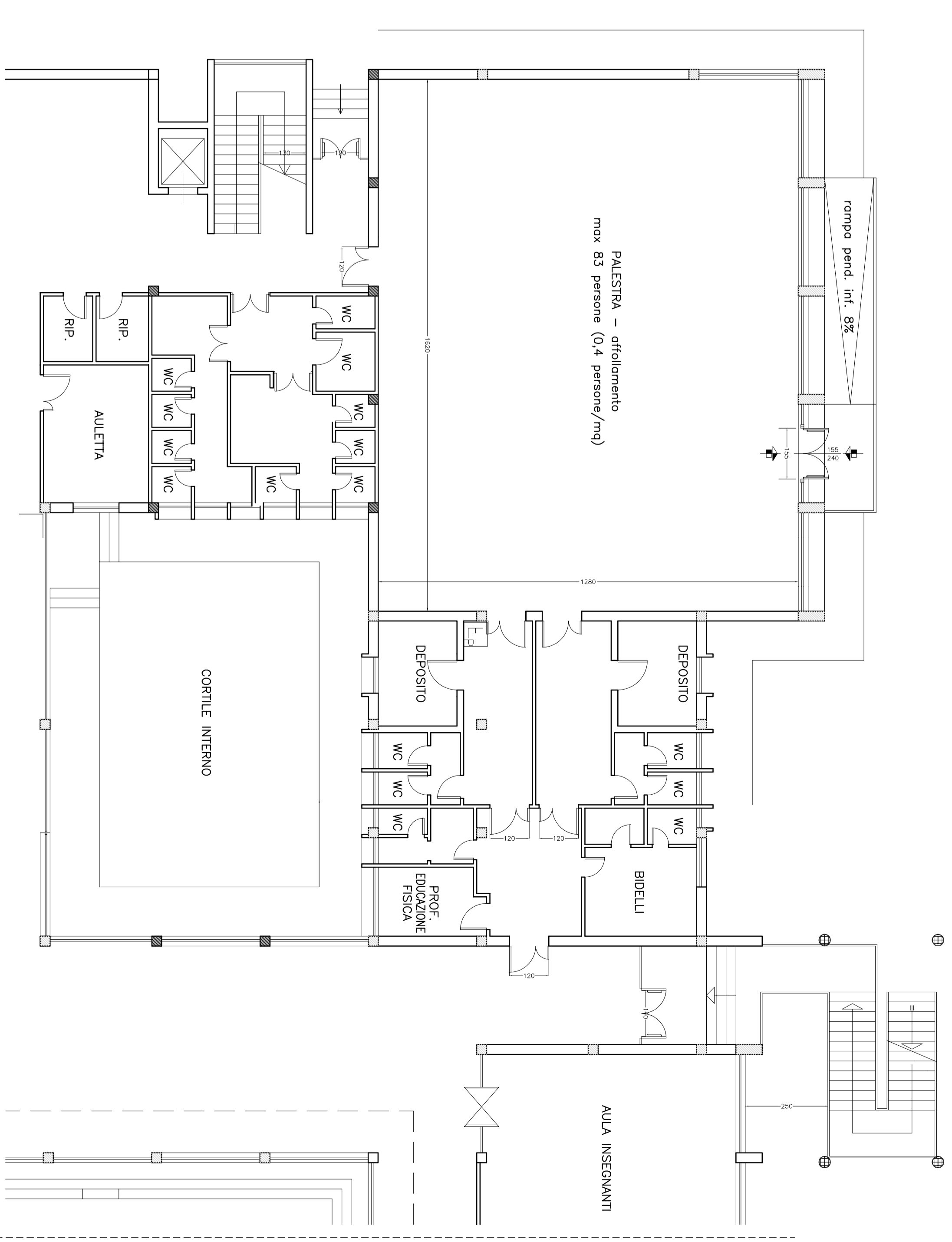

Particolare della pianta stato modificato