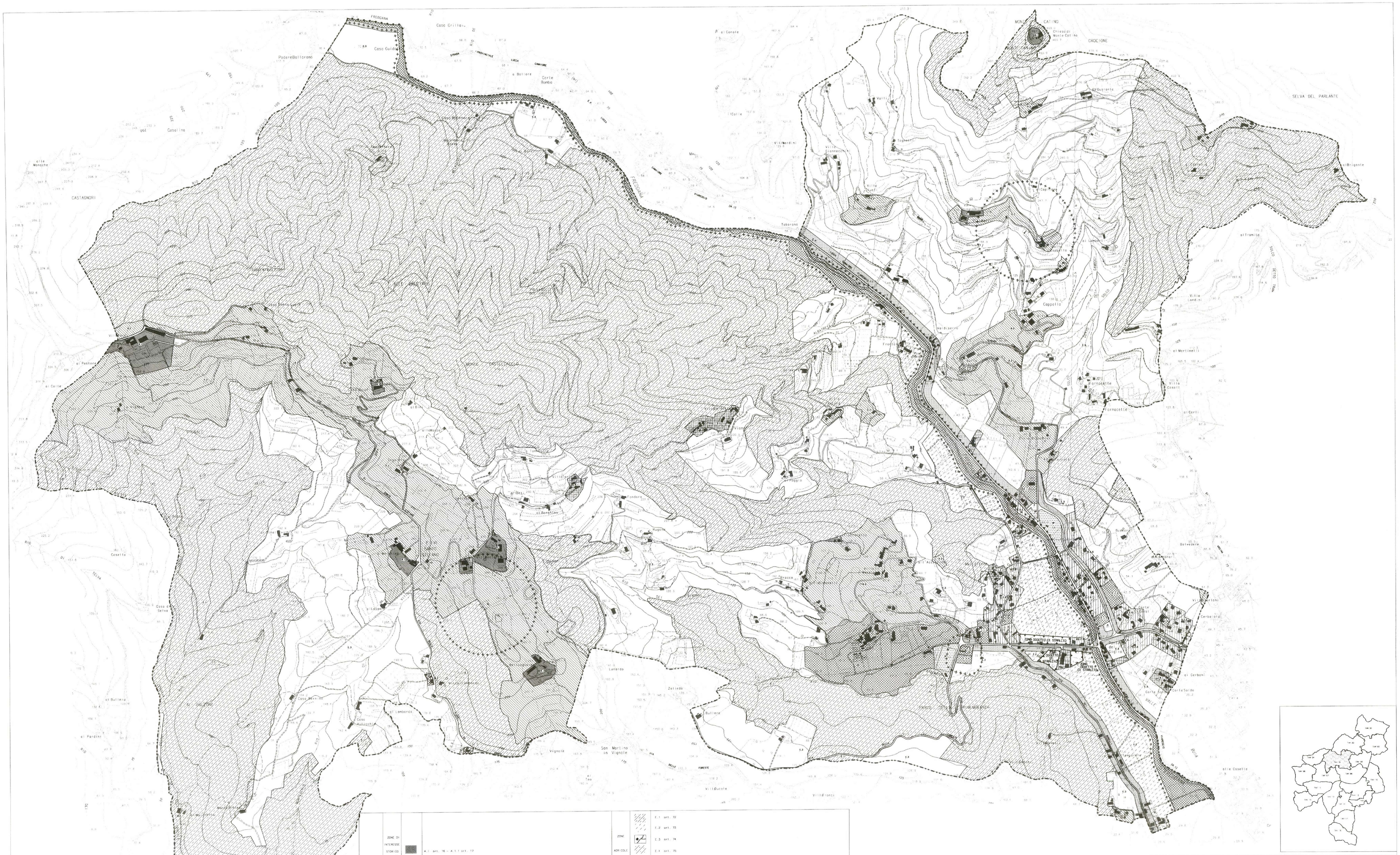

LEGENDA

SUDDIVISIONE DEL TERRITORIO IN ZONE

ZONE DI INTERESSE STORICO ARTISTICO		A.1 art. 16 – A.1.1 art. 17
		A.2 art. 18
E DI PREGIO AMBIENTALE		B.1.1 art. 19 – B.1.1.2 art. 20 – B.1.1.3 art. 21 – B.1.1.4 art. 22
		B.1.2 art. 23 – B.1.2.1 art. 24 – B.1.2.2 art. 25 – B.1.2.3 art. 26 – B.1.2.4 art. 27
		B.1.3 art. 28 – B.1.3.1 art. 29 – B.1.3.2 art. 30 – B.1.3.3 art. 31
ZONE TOTALMENTE O PARZIALMENTE EDIFICATE		B.2.1 art. 32 – B.2.2 art. 33 – B.2.3 art. 34 – B.2.4 art. 35 – B.2.5 art. 36 – B.2.6 art. 37 –
		B.2.7 art. 38 – B.2.8 art. 39 – B.2.9 art. 40 – B.2.10 art. 41 – B.2.11 art. 42 – B.2.12 art.43
		B.3.1 art. 44 – B.3.2 art. 45 – B.3.3 art. 46 – B.3.4 art. 47 – B.3.5 art. 48 – B.3.6 art. 49 –
		B.3.7 art. 50 – B.3.8 art. 51 – B.3.9 art.52
ZONE DESTINATE A NUOVI INSEDIAMENTI RESIDENZIALI		C.1 art. 53 – C.1.1 art. 54 – C.2 art. 55 – C.2.1 art. 56 – C.3 art. 57 – C.3.1 art. 58 –
		C.4 art. 59
ZONE PER ATTIVITA' PRODUTTIVE		D.1 art. 60 – D.1.1 art. 61 – D.1.1.1 art. 62 – D.2 art. 63 – D.2.1 art. 64 – D.2.2 art. 65 –
		D.3 art. 66 – D.4 art. 67 – D.4.1 art. 68 – D.5 art. 69 – D.6 art. 70 – D.7 art. 71
ZONE AGRICOLE		E.1 art. 72
		E.2 art. 73
		E.3 art. 74
		E.4 art. 75
BOSCHIVE		E.5 art. 76
		E.6 art. 77 – E.7 art. 78 – E.8 art. 79
ZONE PER ATTREZZATURE DI INTERESSE GENERALE		F.1 ... da art. 80 a art. 113 – (esclusi: art. 90 e 91)– F.2 ... da art. 114 a art. 130 – F.3.4 art. 131 –
		F.3.5 art. 132 – F.3.6 art. 133 – F.4 art. 134 – F.4.1 art. 135 – F.4.1.1 art. 136 – F.4.2.1 art. 137 – F.4.2.1.1 art. 138 – F.4.2.1 art. 140 – F.5 art. 141 –
		F.5.1 art. 142 – F.6 art. 143 – F.6.1 art. 144 – F.7 art. 145 – F.8 art. 146
FASCIA DI RISPETTO		F.3 art. 131
SERVIZI DEL VERDE		F.3.3 art. 15
PARCHEGGI	P	F.3.2.1 art. 132 – F.3.3.2 art. 133 – F.3.2.3 art. 134
VERDE PUBBLICO		F.1.4.5 art. 90 – F.1.4.6 art. 91
	167	ZONE L. 167/62
		LIMITE AREE DI RISPETTO E DI SALVAGUARDIA
		LIMITE DI FRAZIONE
		LIMITE COMUNALE

COMUNE DI LUCCA

SETTORE 12 – PIANIFICAZIONE URBANISTICA

S.I.Co.T. – Sistema Informativo Comunale Territoriale

PIANO REGOLATORE GENERALE COMUNALE

APPROVATO CON DELIBERA G.R.T. N.585 DEL 8.6.1998 – PUBBLICATO SU BURT N. 26 DEL 1.7.1998

elaborazione originale a cura di:
Dott. Arch. G. Bastini
Dott. Arch. G. Marchetti
Dott. Arch. G. Pacini
Dott. Arch. M. Vannucchi

Adeguamento normativo e cartografico a cura di: Dott. Arch. M. Di Bugno
collaboratori: Geom. M. Baccerini, Geom. M. Della Lunga, Dott. Arch. N. Della Nina, E. Maestripieri, Dott. Arch. V. Mazzuola, Geom. A. Felicole, Geom. S. Pellioni

Recepimento delle osservazioni accolte dalla Giunta Regionale Toscana, correzione e aggiornamento.

Coppella, Mutigliano, Pieve S.Stefano

TAVOLA 5

Scala 1:5000
0m 100m 200m 300m 400m

Elaborazione grafica : IMP. ROSSI LUIGI S.R.L. FIRENZE

BASE CARTOGRAFICA:
C.T.R. 1:5000 AGGIORNAMENTO CON RIPRESA AEREA DEL 05/1995
NON COLLAUDATO

AGGIORNAMENTO PRG DEL 09/1999