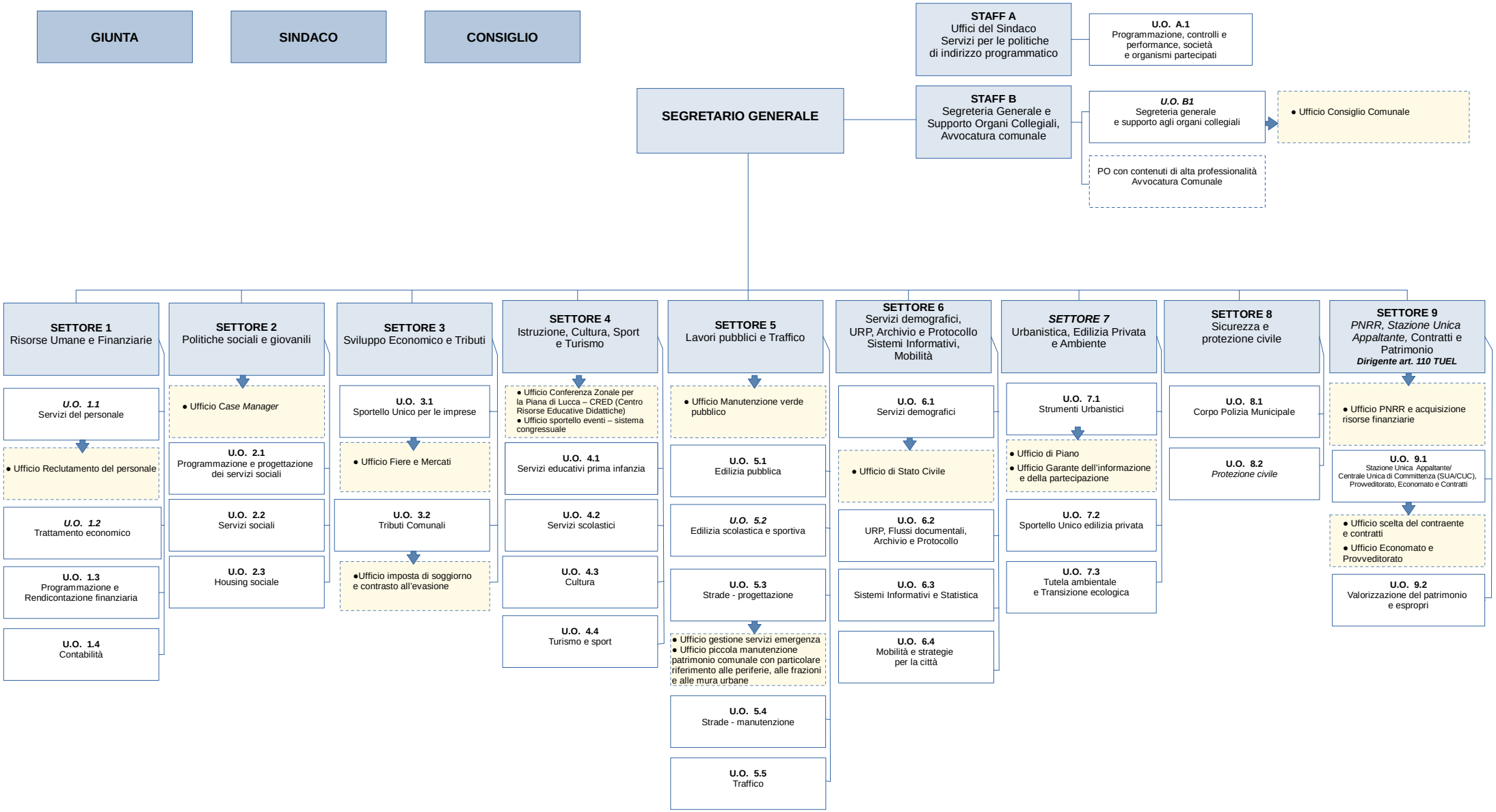
GIUNTA
SINDACO
CONSIGLIO
STAFF A
Uffici del Sindaco
Servizi per le politiche
di indirizzo programmatico
U.O. A.1
Programmazione, controlli e
performance, società
e organismi partecipati
SEGRETARIO GENERALE
STAFF B
Segreteria Generale e
Supporto Organi Collegiali,
Avvocatura comunale
U.O. B1
Segreteria generale
e supporto agli organi collegiali
● Ufficio Consiglio Comunale
PO con contenuti di alta professionalità
Avvocatura Comunale
SETTORE 1
Risorse Umane e Finanziarie
U.O. 1.1
Servizi del personale
● Ufficio Reclutamento del personale
U.O. 1.2
Trattamento economico
U.O. 1.3
Programmazione e
Rendicontazione finanziaria
U.O. 1.4
Contabilità
SETTORE 2
Politiche sociali e giovanili
● Ufficio Case Manager
U.O. 2.1
Programmazione e progettazione
dei servizi sociali
U.O. 2.2
Servizi sociali
U.O. 2.3
Housing sociale
SETTORE 3
Sviluppo Economico e Tributi
U.O. 3.1
Sportello Unico per le imprese
● Ufficio Fiere e Mercati
U.O. 3.2
Tributi Comunali
●Ufficio imposta di soggiorno
e contrasto all'evasione
SETTORE 4
Istruzione, Cultura, Sport
e Turismo
● Ufficio Conferenza Zonale per
la Piana di Lucca – CRED (Centro
Risorse Educative Didattiche)
● Ufficio sportello eventi – sistema
congressuale
U.O. 4.1
Servizi educativi prima infanzia
U.O. 4.2
Servizi scolastici
U.O. 4.3
Cultura
U.O. 4.4
Turismo e sport
SETTORE 5
Lavori pubblici e Traffico
● Ufficio Manutenzione verde
pubblico
U.O. 5.1
Edilizia pubblica
U.O. 5.2
Edilizia scolastica e sportiva
U.O. 5.3
Strade - progettazione
● Ufficio gestione servizi emergenza
● Ufficio piccola manutenzione
patrimonio comunale con particolare
riferimento alle periferie, alle frazioni
e alle mura urbane
U.O. 5.4
Strade - manutenzione
U.O. 5.5
Traffico
SETTORE 6
Servizi demografici,
URP, Archivio e Protocollo
Sistemi Informativi,
Mobilità
U.O. 6.1
Servizi demografici
● Ufficio di Stato Civile
U.O. 6.2
URP, Flussi documentali,
Archivio e Protocollo
U.O. 6.3
Sistemi Informativi e Statistica
U.O. 6.4
Mobilità e strategie
per la città
SETTORE 7
Urbanistica, Edilizia Privata
e Ambiente
U.O. 7.1
Strumenti Urbanistici
● Ufficio di Piano
● Ufficio Garante dell'informazione
e della partecipazione
U.O. 7.2
Sportello Unico edilizia privata
U.O. 7.3
Tutela ambientale
e Transizione ecologica
SETTORE 8
Sicurezza e
protezione civile
U.O. 8.1
Corpo Polizia Municipale
U.O. 8.2
Protezione civile
SETTORE 9
PNRR, Stazione Unica
Appaltante, Contratti e
Patrimonio
Dirigente art. 110 TUEL
● Ufficio PNRR e acquisizione
risorse finanziarie
U.O. 9.1
Stazione Unica Appaltante/
Centrale Unica di Committenza (SUA/CUC),
Proweditorato, Economato e Contratti
● Ufficio scelta del contraente
e contratti
● Ufficio Economato e
Provveditorato
U.O. 9.2
Valorizzazione del patrimonio
e espropri