

LEGENDA

**Ambiti A1 e B**  
(Del. C.R.T. n. 12/2000)

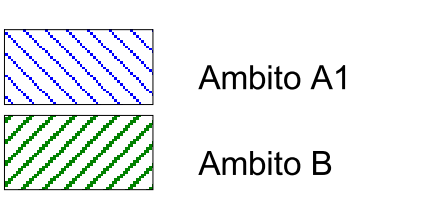

**Aree di pertinenza fluviale**  
(Del. C.P. n. 189/2000)

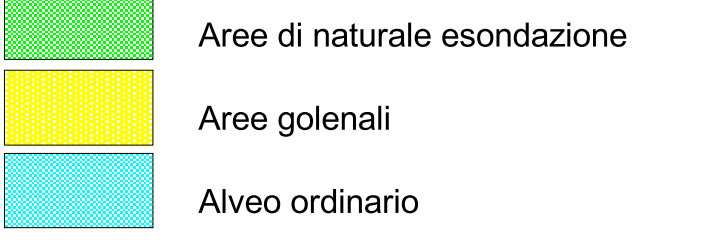

Limite del territorio comunale

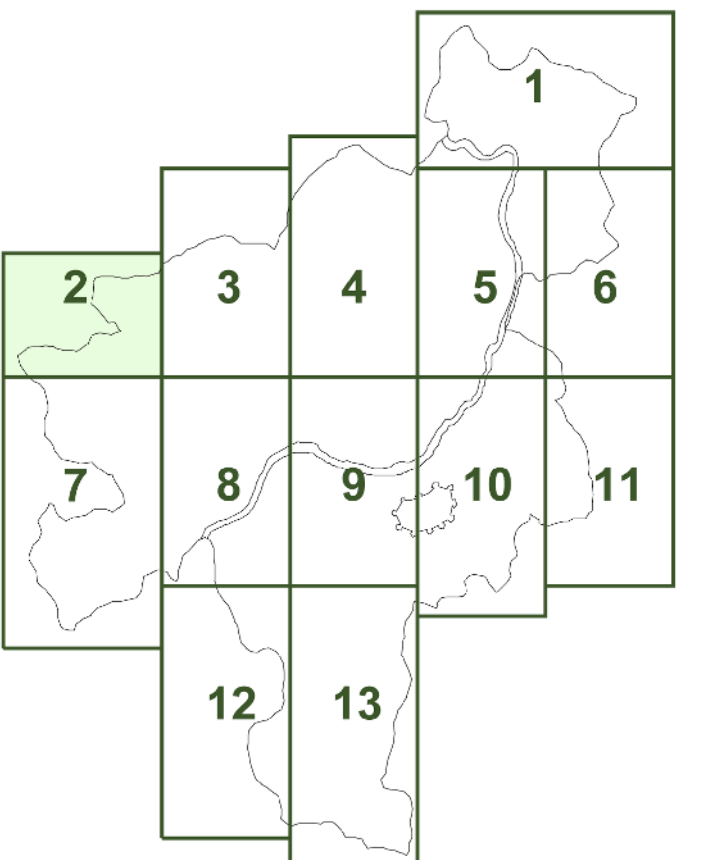

ELEMENTI DI CARTA TECNICA REGIONALE  
261091 - 261094

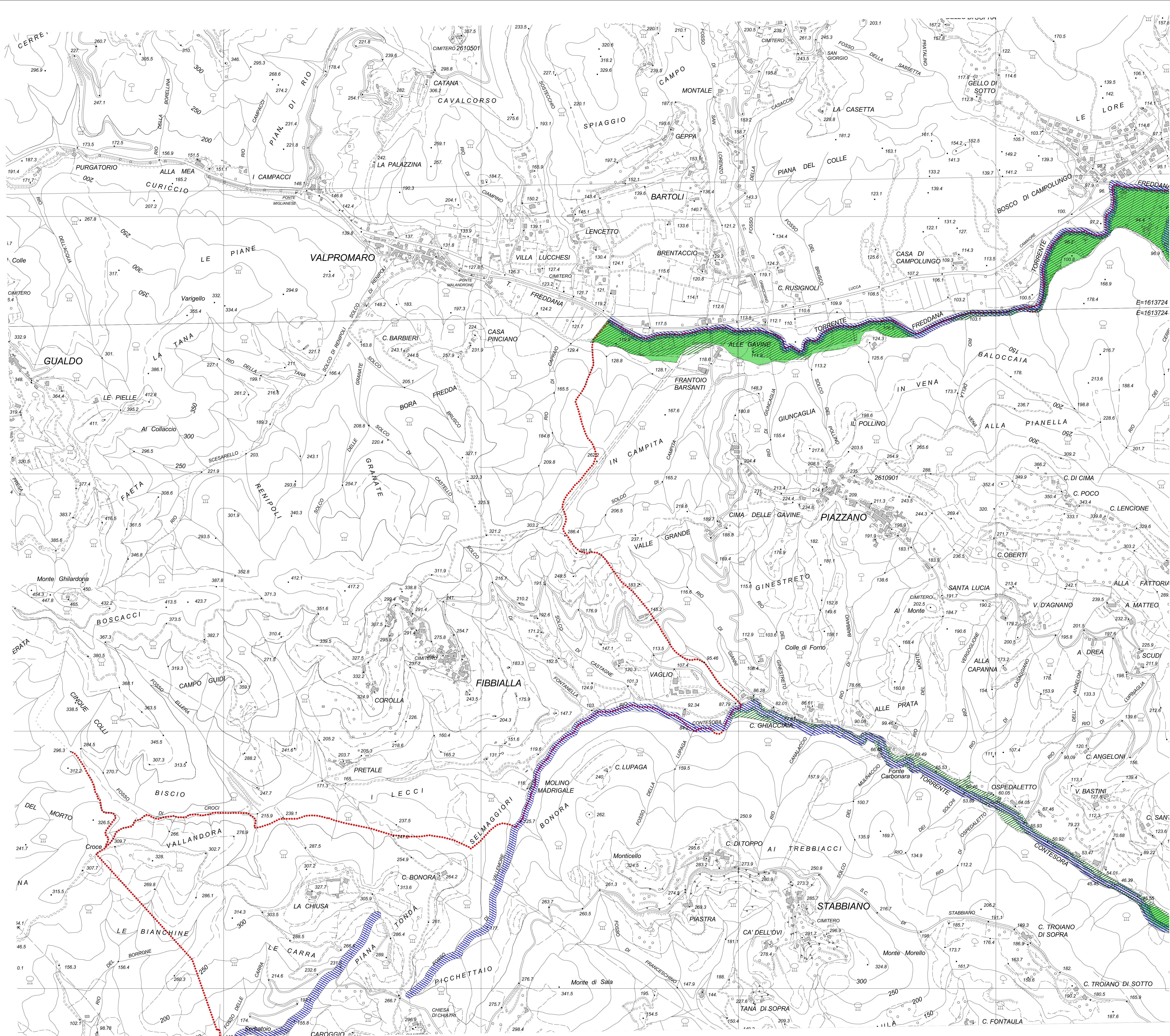

**COMUNE DI LUCCA**  
Sindaco: Pietro Fazzi

Assessori: Luigi Bertani, Walter Del Grande, Gianluca Ghignoni, Roberto Giorgetti, Luca Leone, Enrico Luchi, Angelo Martorilli, Lido Modoni, Simona Pamer Bagat, Giovanni Piarini, Olga Perotti, Damiano Riccio, Claudio Valleggi

**Settore Pianificazione Urbanistica e Tutela Ambientale**  
Dirigente: Arch. Maurizio Tani  
Dott.ssa Maria Nardi, Ing. Stefano Angelini, Geom. Mauro Saccerini, Geom. Marco Della Lunga, Maria Angela Lezzi, Letizia Maffei  
Collaboratori esterni:  
Arch. Elisabetta Bigazzi, Arch. Nicoletta Della Nina, Geom. Stefano Petroni  
Arch. Maria Bertorelli, Arch. Giulia Bernocchi, Arch. Maria Teresa Landucci, Arch. Francesca Luchini, Arch. Stefania Mazzini, Arch. Monica Neschi, Geom. Simona Bonaventura  
contributo alla fase di analisi:  
Arch. Elena Baruffi, Arch. Chiara Baruffi, Arch. Davide De Prato, Arch. Alessandra Gulii, Arch. Marco Lenzi, Elisabetta Mastrogiovanni, Arch. Pietro Neri  
Informazione cartografica per S.I.T.:  
GIS.TER, ass. prof. Ing. Dott. Agron. Mauro Redini

**Consulenza generale**  
Studio Architetto Benvenuto  
Prof. Arch. Leonardo Benvenuto  
Arch. Alessandro Benvenuto  
Ing. Luigi Benvenuto

**Consulenze**  
per gli aspetti geologici: Studio Baruffati, Savi & Savi  
per gli aspetti strutturali: Ing. Paolo Baruffati  
per gli aspetti agronomici: Dott. Francesco Landucci  
per gli aspetti topografici: Avv. Mario Viviani  
per gli aspetti ambientali: Oikos Research S.r.l.

Coordinatione del gruppo di lavoro per l'analisi territoriale e consulenza per gli aspetti progettuali e normativi del centro storico e dei nuclei storici minori:  
Arch. Francesco Sirani, Dott.ssa Ann Pulver

AMB	CARTA DEGLI AMBITI A1 E B E DELLE AREE DI PERTINENZA FLUVIALE	Marzo 2004	Scala 1:5.000
AP.2			

Regolamento Urbanistico

approvato con D.C.C. n. 25 del 16.3.2004 ai sensi dell'art. 15, L. n. 13/1999 n.5