



PROGETTO DEFINITIVO

OGGETTO:
Nuovo sollevamento iniziale e potenziamento grigliatura grossolana, Impianto di Pontetetto

ELABORATO:
TAV.1
RICHIESTA di Variante al REGOLAMENTO URBANISTICO -STATO ATTUALE-

DATA: Febbraio 2017 **SCALA:** 1:1.000
PROGETTISTA *Ingegnerie Toscane*
Ing. Giovanni Simonelli
Ing. Simone Franchini
RESPONSABILE UFFICIO ESPROPRI
Geom. Andrea Patriarchi
COLLABORATORI TECNICI UFFICIO ESPROPRI
Geom. Menichini Marco
Per. Agr. Davide Moretti

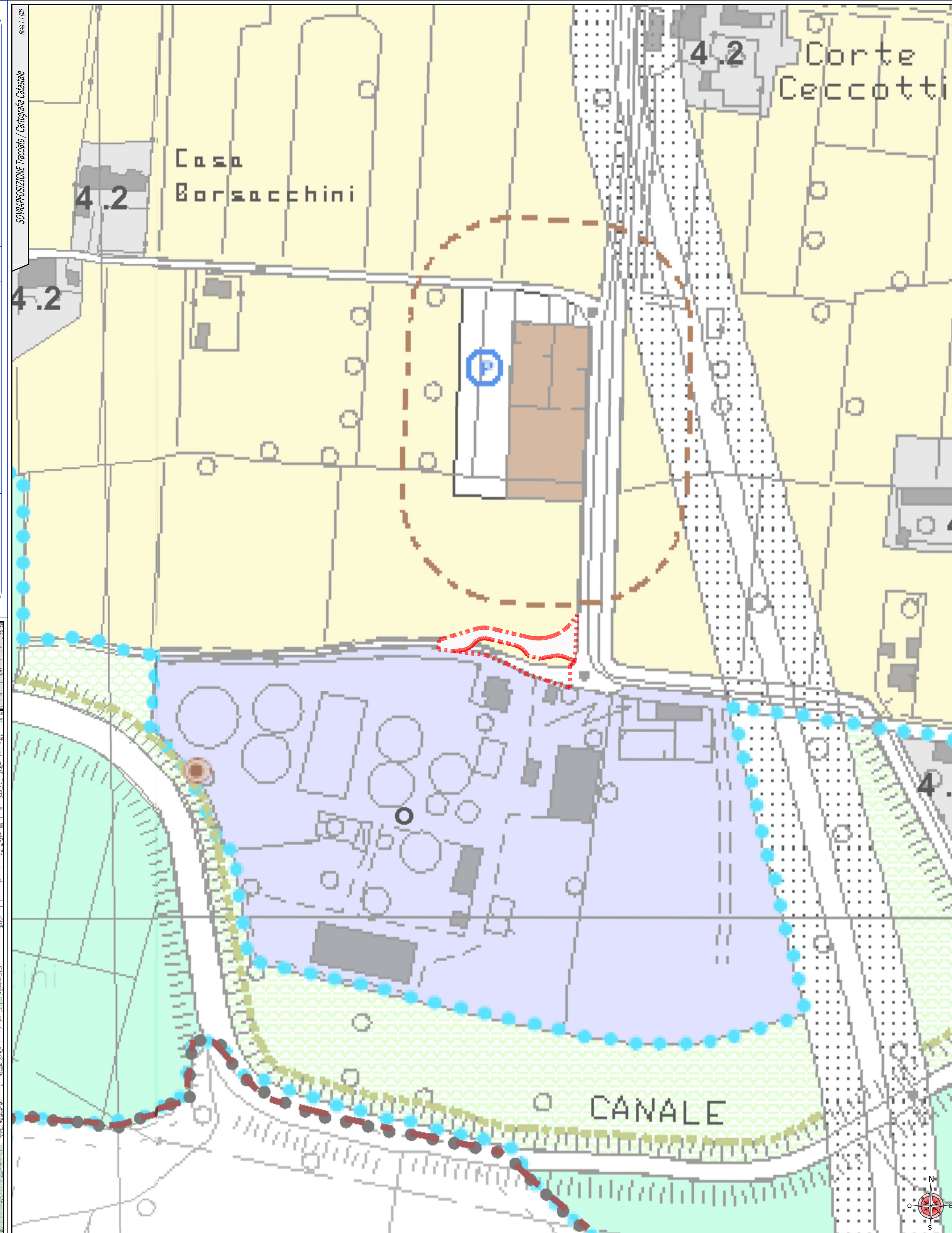
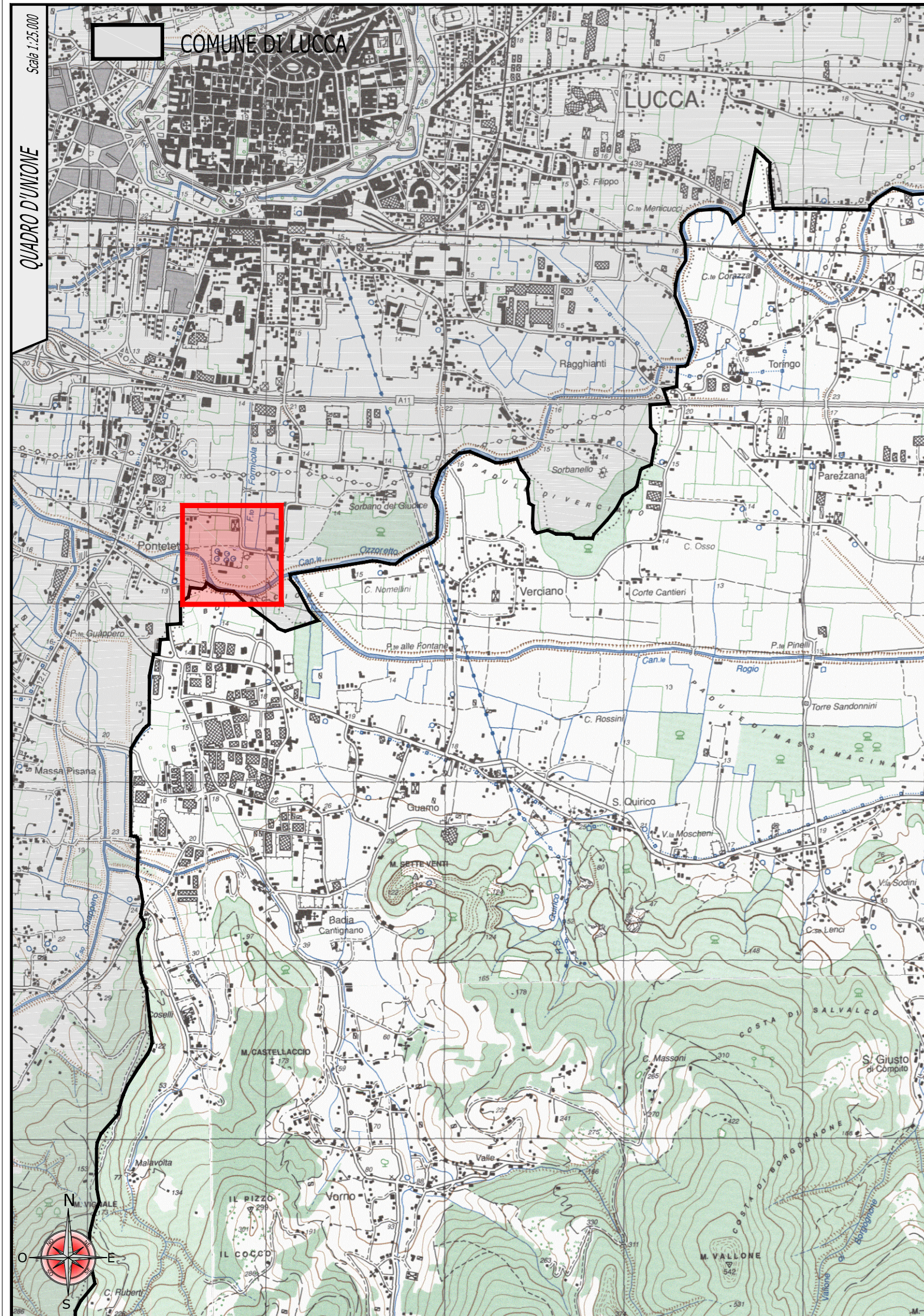

AREE INTERESSATE DA FRAGILITA' AMBIENTALE		
	LIMITE DI RISPETTO DI POZZI E SORGENTI	art. 16.2
	ATTIVITA' ESTRATTIVE	art. 21
	CAVE DISMESSE	art. 24
	AREE PER INTERVENTI DI REGIMAZIONE IDRAULICA	art. 22
	BIOTOPI	art. 23
AREE AGRICOLE E BOSCHIVE		
	AREE AGRICOLE INFRAURBANE	art. 27.1
	AREE AGRICOLE PERIURBANE	art. 27.2
	AREE A PREVALENTE USO AGRICOLO	art. 27.3
	AREE AGRICOLE DI INTERESSE PAESAGGISTICO	art. 27.4
	AREE BOSCHIVE A COPERTURA FITTA	art. 29.1
	AREE BOSCHIVE A COPERTURA RADA	art. 29.2
PARCHI		
	LIMITE PARCO	art. 32, 33, 34, 35
	AREE SPECIFICHE DEL PARCO DEL SERCHIO	art. 35.5
	AREE DA DESTINARSI A VERDE	art. 32.2, 33.2, 34.2, 35.2
	AREE DA MANTENERSI ALL'USO AGRICOLO	art. 32.3, 34.3, 35.3
	PARCHEGGIO PARCO	art. 35.7
	PERCORSO PARCO	
EDIFICATO STORICO		
	PERIMETRO CS (TAV. 1...8 art. 47 - 89) E NM (ELABORATO NM - art. 90 - 104)	art. 42.3
	EDIFICI STORICI	1 - pievi e chiese art. 39 4.1 - corti rurali integre art. 42.3 2 - altri complessi religiosi art. 40 4.2 - corti rurali parz. alterate art. 42.3 3 - ville storiche art. 41 4.3 - corti rurali alterate art. 42.3
	ALTRI EDIFICI STORICI	art. 43
	EDIFICI DI NUOVO REGIME	art. 44
	COMPLESSI CIVILI RILEVANTI	Maggiolino art. 45 Carignano art. 46 Arluno art. 46 Seminario art. 46
AREE INSEDIATIVE		
	AREE RESIDENZIALI (UI art. 105) (UR art. 106) (PM art. 107) (PL art. 108) (VU art. 109) (CU - CU - DU - DU art. 110)	art. 121
	AREE RESIDENZIALI IN TERRITORIO AGRICOLO (VC, OC, CC, CC, PP, SP art. 111)	art. 122
	AREE PRODUTTIVE RICONVERTIBILI (UI art. 113) (UR art. 114) (PM art. 115)	art. 123
	AREE PRODUTTIVE ISOLATE (P art. 116) (V - O - C - O art. 117) (D art. 118)	art. 124
	AREE PRODUTTIVE CONCENTRATE (UR art. 119) (PM art. 120)	art. 125
	AREA EX STABILIMENTO BERTOLLI	art. 126
	AREE PRODUTTIVE PER LA DELOCALIZZAZIONE	art. 127
	AREE TERZIARIE	1 - commerciali art. 124 3 - ricettive art. 126 2 - direzionali art. 123 4 - distributori art. 125
	AREE A PARCO E PER IL GIOCO	art. 128
	AREE PER LO SPORT	art. 128
	ATTREZZATURE DI INTERESSE LOCALE (PC = art. 9.3.2.4.10)	art. 130
	ATTREZZATURE DI INTERESSE GENERALE	art. 131
	ATTREZZATURE FERROVIARIE	art. 131
	AREE PER PARCHEGGI PUBBLICI O DI USO PUBBLICO	art. 129
	FASCE DI RISPETTO STRADALE	art. 133
	AREE CIMITERIALI	art. 135
	LIMITI DI RISPETTO DEI CIMITERI	art. 135
	AREE PER IMPIANTI TECNOLOGICI	art. 136
AREE A PIANIFICAZIONE ATTUATIVA		
	INTERVENTI SOGGETTI A PIANO DI RECUPERO	art. 138
	EX PROGETTI NORMA NON OGGETTO DI DECADENZA	art. 139
	EX PROGETTI NORMA DECADUTI E AREE OGGETTO DI PERDITA D'EFFICACIA	art. 140
	PARCO EST - DISCIPLINA PER GLI EDIFICI ESISTENTI NELLE AREE OGGETTO DI PERDITA D'EFFICACIA	art. 34.4
	AREA APEA - Parco urbano dell'innovazione ecosostenibile	art. 121
	INFRASTRUTTURE STRADALI DI ORIGINE STORICA	art. 132
	STAZIONI RADIO BASE	
	PUNTI DI SCARICO DEI DEPURATORI	
	LIMITI DI VARIANTE	
	LIMITI LITOE	
	CONFINE COMUNALE	
SUBSISTEMI TERRITORIALI		
	U - L'AREA URBANA DI LUCCA	
	P - LA PIANA DELL'INSEDIAMENTO DIFFUSO	
	S - IL SERCHIO E IL SUO INTORNO AMBIENTALE	
	V - IL FONDOVALLE ABITATO	
	R - L'AREA DELLE VILLE LUCCHESI E IL LORO RETROTERRA	
	M - I MONTI PISANI	
	O - L'OLTRESERCHIO DI PIANURA	
	C - L'OLTRESERCHIO DI COLLINA	
	Q - LE COLLINE DEL QUIESA	
	F - IL CONTRAFFORTE COLLINARE DEL FIUME	
	B - LA BRANCALEONA	
	D - LA DORSALE DI MONTE MORAGLIO	
AMBITI INSEDIATIVI		
	I - DELLA CITTÀ' INTORNO ALLE MURA	
	R - DELLA CITTÀ' RECENTE COMPATTA	
	L - DELLA CITTÀ' LINEARE	
	M - PONTE A MORAGLIO	
	O - DI BORDO DELLA PIANURA: IL PARCO DELL'OZZERI	
	E - DI BORDO DELLA PIANURA: IL PARCO EST	
	S - DI BORDO DELLA PIANURA: IL SERCHIO	
	U - DEGLI INSEDIAMENTI SUBURBANI COLLINARI	
	P - DEGLI INSEDIAMENTI IN ZONE AGRICOLE DI PIANURA	
	C - DEGLI INSEDIAMENTI IN ZONE AGRICOLE DI COLLINA	