



COMUNE DI LUCCA



## PROGETTO DEFINITIVO

### OGGETTO:

Nuovo sollevamento iniziale e potenziamento grigliatura grossolana, Impianto di Pontetetto

### ELABORATO:

TAV.2

RICHIESTA di Variante  
al REGOLAMENTO URBANISTICO  
- STATO MODIFICATO -

DATA: Febbraio 2017

SCALA: 1:1.000



PROGETTISTA *Ingegnerie Toscane*  
Ing. Giovanni Simonelli  
Ing. Simone Franchini  
RESPONSABILE UFFICIO ESPROPRI  
Geom. Andrea Patriarchi  
COLLABORATORI TECNICI UFFICIO ESPROPRI  
Geom. Menichini Marco  
Per. Agr. Davide Moretti

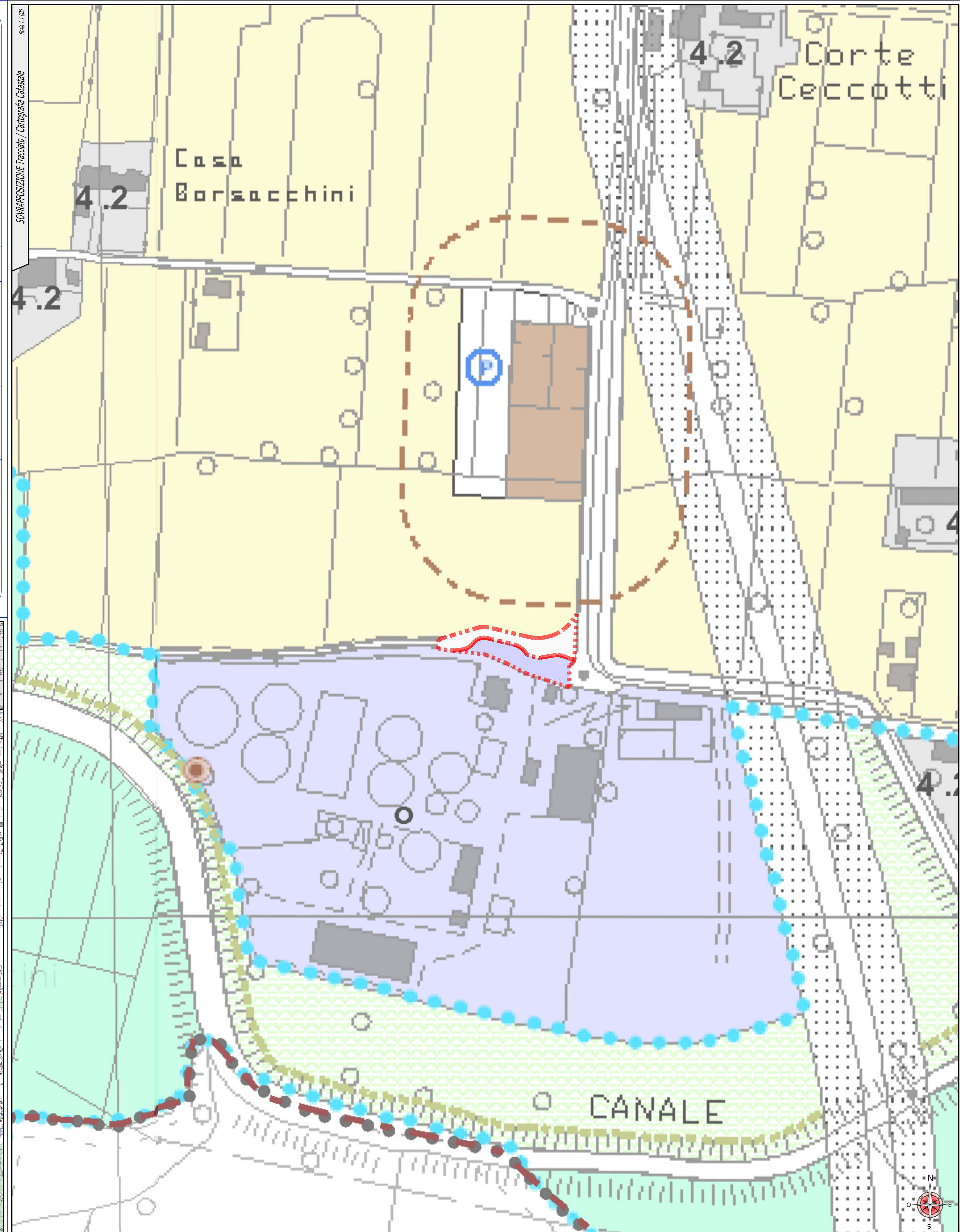
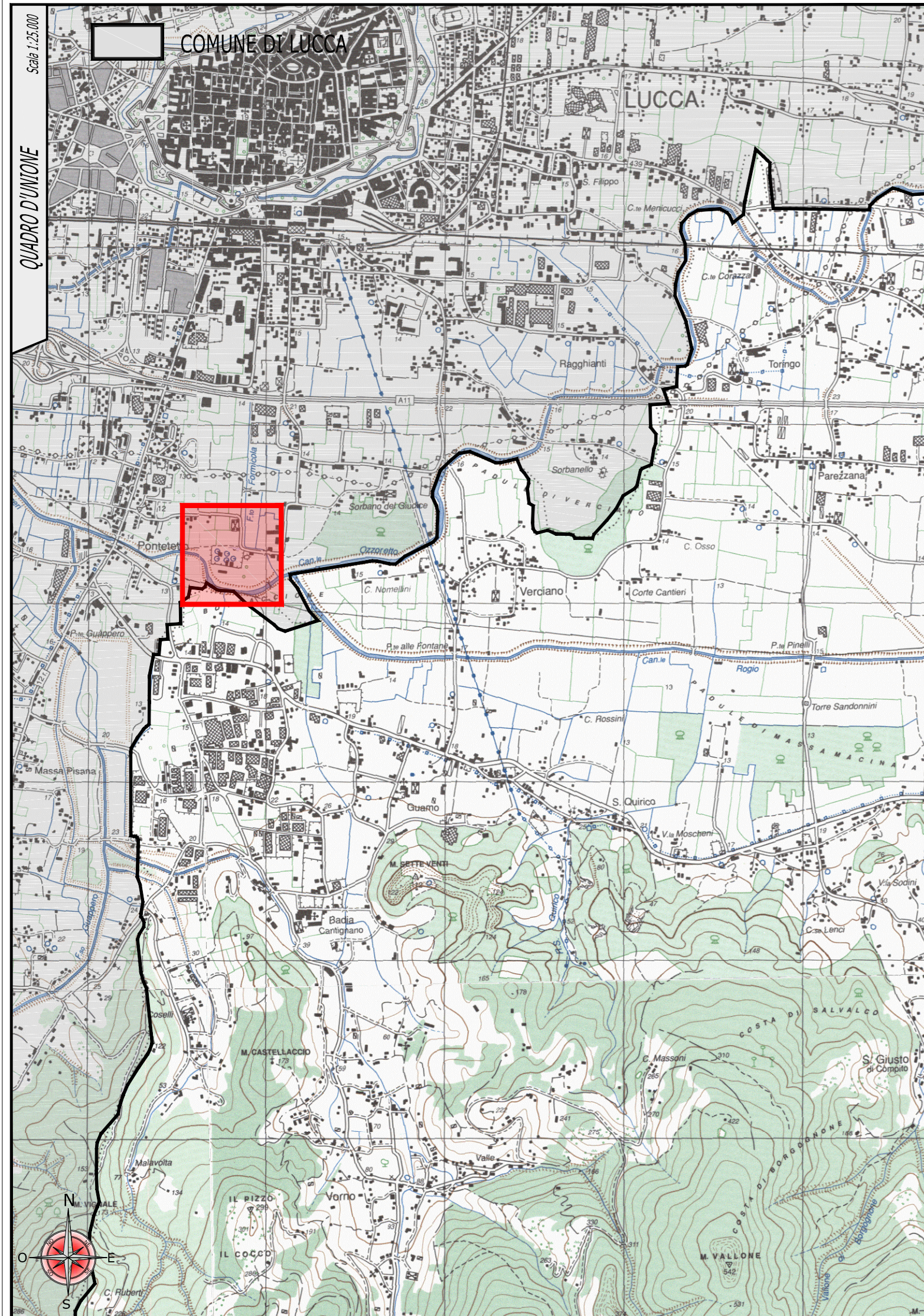

## LEGENDA - R.U. Lucca

AREE INTERESSATE DA FRAGILITA' AMBIENTALE	
	LIMITE DI RISPETTO DI POZZI E SORGENTI art. 16.2
	ATTIVITA' ESTRATTIVE art. 21
	CAVE DISMESSE art. 24
	AREE PER INTERVENTI DI REGIMAZIONE IDRAULICA art. 22
	BIOTOPHI art. 23
AREE AGRICOLE E BOScate	
	AREE AGRICOLE INFRAURBANE art. 27.1
	AREE AGRICOLE PERIURBANE art. 27.2
	AREE A PREVALENTE USO AGRICOLO art. 27.3
	AREE AGRICOLE DI INTERESSE PAESAGGISTICO art. 27.4
	AREE BOScate A COPERTURA FITTA art. 29.1
	AREE BOScate A COPERTURA RADA art. 29.2
PARCHI	
	LIMITE PARCO art. 32, 33, 34, 35
	AREE SPECIFICHE DEL PARCO DEL SERCHIO art. 35.5
	AREE DA DESTINARSI A VERDE art. 32.2, 33.2, 34.2, 35.2
	AREE DA MANTENERSI ALL'USO AGRICOLO art. 32.3, 34.3, 35.3
	PARCHEGGIO PARCO art. 35.7
	PERCORSO PARCO art. 35.7
EDIFICATO STORICO	
	PERIMETRO CS (TAV. 1...8 artt. 47 - 09) E NM (ELABORATO NM - artt. 90 - 104)
	EDIFICI STORICI 1 - plebi e chiese art. 39 4.1 - corti rurali integre art. 42.2 2 - altri complessi religiosi art. 40 4.2 - corti rurali parz. alterate art. 42.5 3 - ville storiche art. 41 4.3 - corti rurali alterate art. 42.5
	ALTRI EDIFICI STORICI art. 43
	EDIFICI DI NUOVO REGIME art. 44
	COMPLESSI CIVILI RILEVANTI Magliano art. 45 Carignano art. 46 Ariano art. 46 Seminario art. 46
AREE INSEDIATIVE	
	AREE RESIDENZIALI (L.U. art. 105) (U.R. art. 106) (P.M. art. 107) (P.L. art. 108) (V.U. art. 109) (C.U. - O.U. - G.U. - D.U. art. 110)
	AREE RESIDENZIALI IN TERRITORIO AGRICOLO (V.C. OC. CC. OC. PP. SP art. 111)
	AREE PRODUTTIVE RICONVERTIBILI (U.I. art. 113) (U.R. art. 114) (P.M. art. 115)
	AREE PRODUTTIVE ISOLATE (P art. 116) (V - O - C - Q art. 117) (D art. 118)
	AREE PRODUTTIVE CONCENTRATE (U.R. art. 119) (P.M. art. 120)
	AREE EX STABILIMENTO BERTOLLI art. 121
	AREE PRODUTTIVE PER LA DELOCALIZZAZIONE art. 122
	AREE TERZIARIE 1 - commerciali art. 124 3 - ricettive art. 126 2 - direzionali art. 123 4 - distributori art. 125
	AREE A PARCO E PER IL GIOCO art. 128
	AREE PER LO SPORT art. 128
	ATTREZZATURE DI INTERESSE LOCALE (P.C. = art. 9.3.2.4.10) art. 130
	ATTREZZATURE DI INTERESSE GENERALE art. 131
	ATTREZZATURE FERROVIARIE art. 131
	AREE PER PARCHEGGI PUBBLICI O DI USO PUBBLICO art. 129
	FASCE DI RISPETTO STRADALE art. 133
	AREE CIMITERIALI art. 135
	LIMITE DI RISPETTO DEI CIMITERI art. 135
	AREE PER IMPIANTI TECNOLOGICI art. 136
AREE A PIANIFICAZIONE ATTUATIVA	
	INTERVENTI SOGGETTI A PIANO DI RECUPERO art. 138
	EX PROGETTI NORMA NON OGGETTO DI DECADENZA art. 139
	EX PROGETTI NORMA DECADUTI E AREE OGGETTO DI PERDITA D'EFFICACIA art. 140
	PARCO EST - DISCIPLINA PER GLI EDIFICI ESISTENTI NELLE AREE OGGETTO DI PERDITA D'EFFICACIA art. 34.4
	AREA APEA - Parco urbano dell'innovazione ecosostenibile art. 121
	INFRASTRUTTURE STRADALI DI ORIGINE STORICA art. 132
	STAZIONI RADIO BASE
	PUNTI DI SCARICO DEI DEPURATORI
	LIMITE DI VARIANTE
	LIMITE UTOE
	CONFINI COMUNALI
SUSSEMI TERRITORIALI	
U	- L'AREA URBANA DI LUCCA
P	- LA PIANA DELL'INSEDIAMENTO DIFFUSO
S	- IL SERCHIO E IL SUO INTORNO AMBIENTALE
V	- IL FONDOVALLE ABITATO
R	- L'AREA DELLE VILLE LUCCHESI E IL LORO RETROTERRA
M	- I MONTI BISSANI
O	- L'OLTRESERCHIO DI PIANURA
C	- L'OLTRESERCHIO DI COLLINA
Q	- LE COLLINE DEL QUIESA
F	- IL CONTRAFFORTE COLLINARE DEL FIUME
B	- LA BRANCOLERIA
D	- LA DORSALE DI MONTE MORAGLIO
AMBITI INSEDIATIVI	
I	- DELLA CITTA' INTORNO ALLE MURA
R	- DELLA CITTA' RECENTE COMPATTA
L	- DELLA CITTA' LINEARE
M	- PONTE A MORIANO
O	- DI BORDO DELLA PIANURA: IL PARCO DELL'OZZERI
E	- DI BORDO DELLA PIANURA: IL PARCO EST
S	- DI BORDO DELLA PIANURA: IL SERCHIO
U	- DEGLI INSEDIAMENTI SUBURBANI COLLINARI
P	- DEGLI INSEDIAMENTI IN ZONE AGRICOLE DI PIANURA
C	- DEGLI INSEDIAMENTI IN ZONE AGRICOLE DI COLLINA