

PIANTA PIANO TERRA  
Scala 1:100

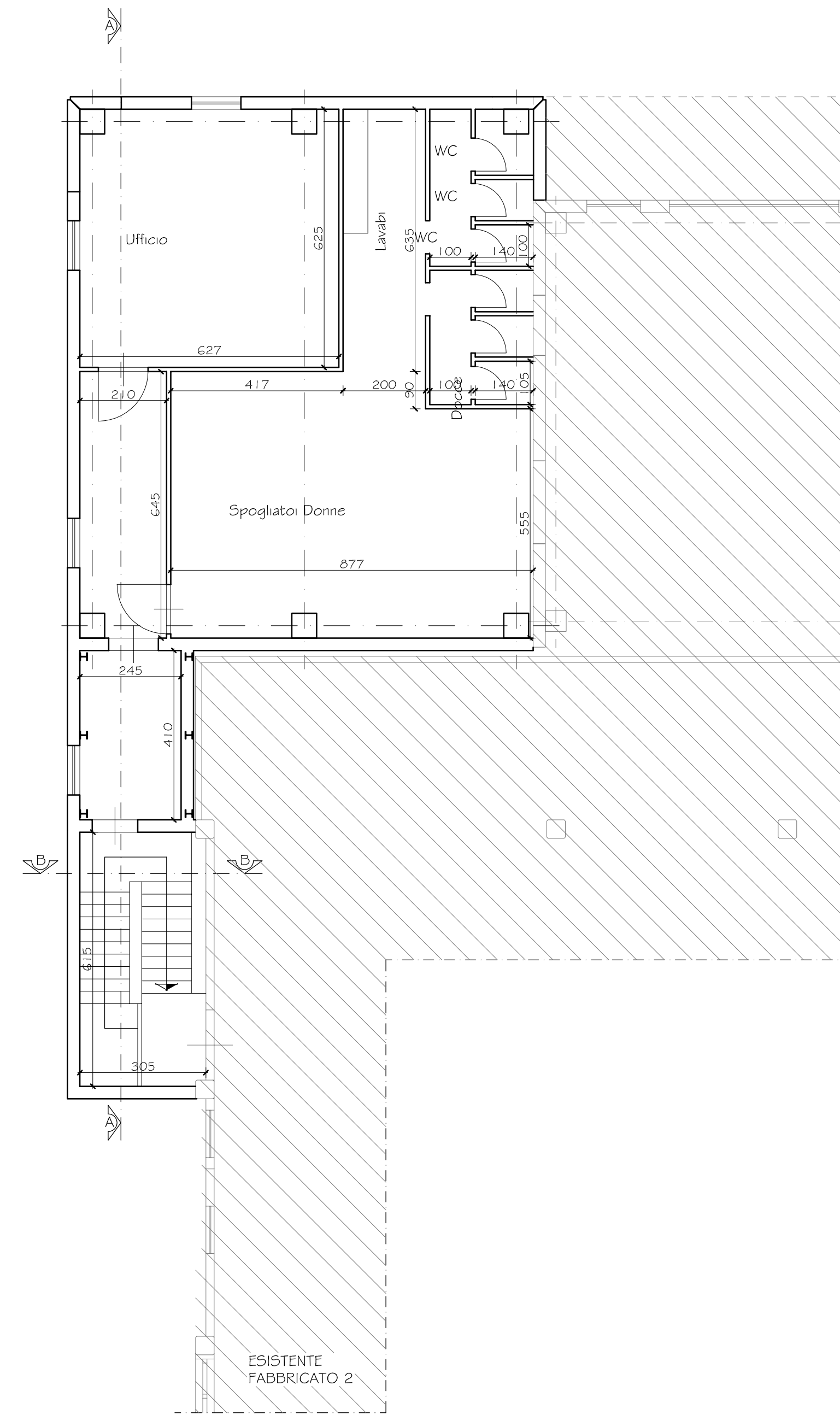

PIANTA PIANO PRIMO  
Scala 1:100

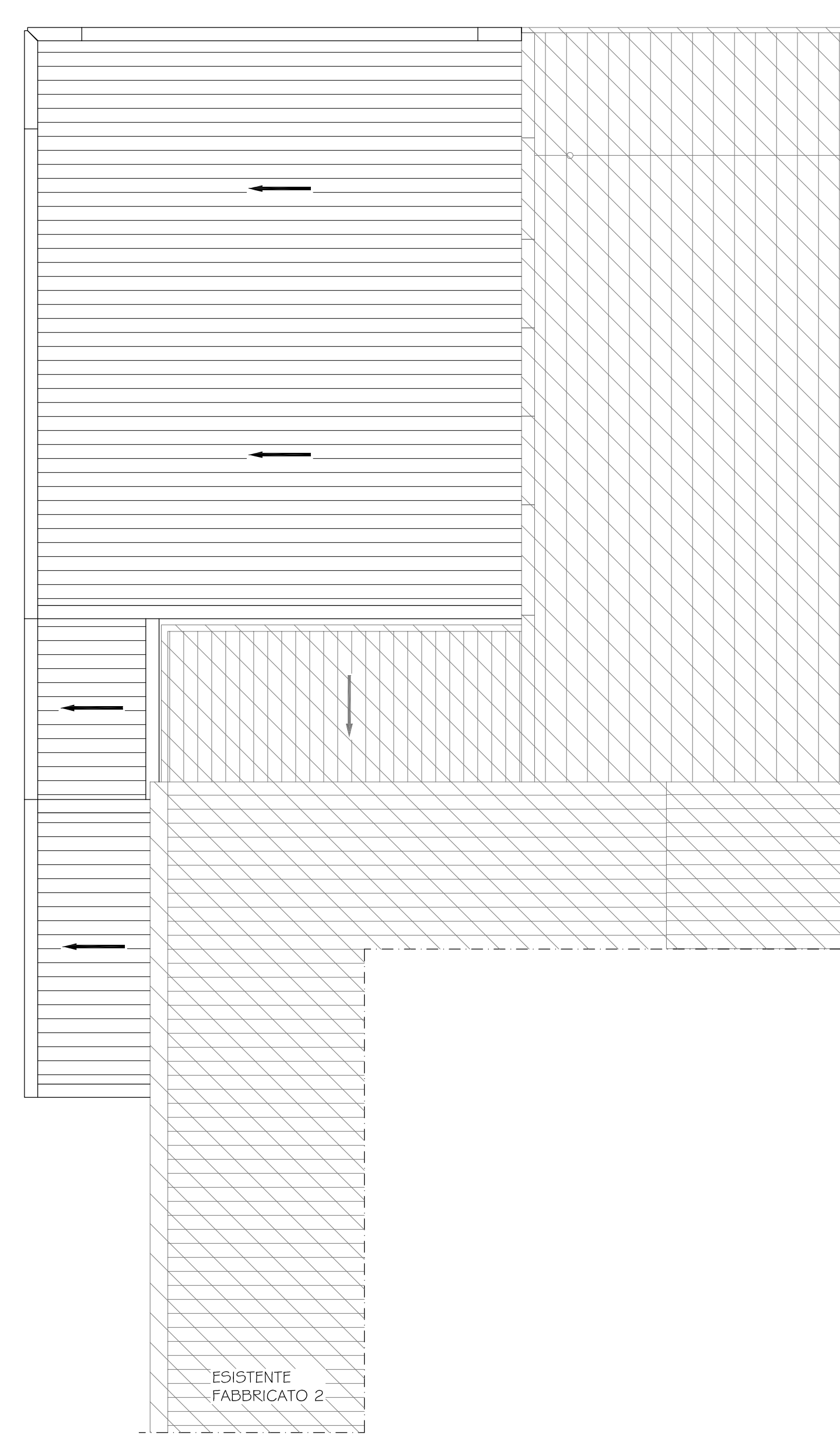

PIANTA DELLA COPERTURA  
Scala 1:100

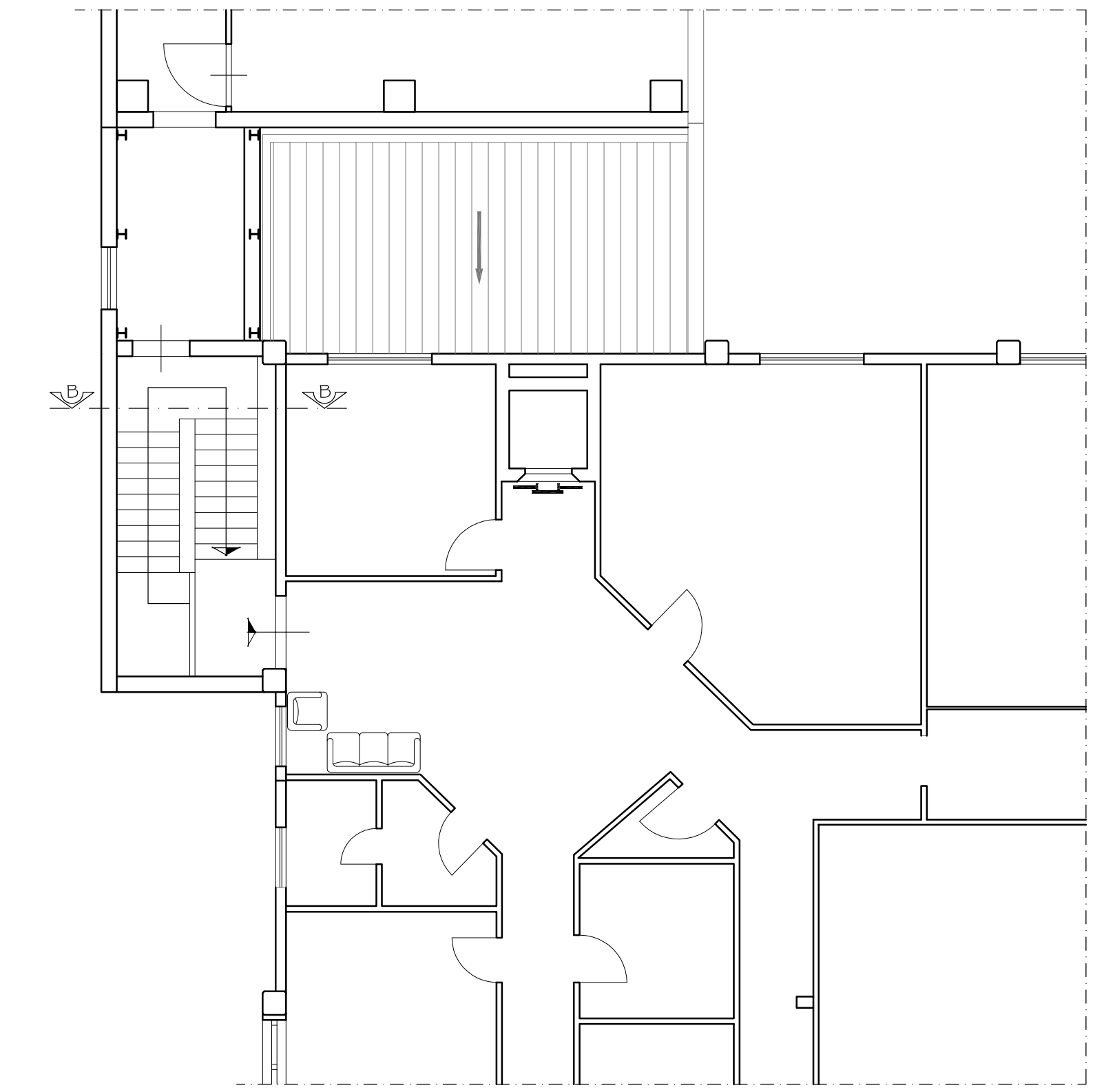

PIANTA PIANO PRIMO UFFICI ESISTENTI  
Scala 1:100

COMUNE DI LUCCA



PASTIFICIO MENNUCCI S.p.A.  
Località Ponte a Monano Via E. Balestrini - Lucca

PROGETTO PER LA RIORGANIZZAZIONE AZIENDALE  
DEL PASTIFICIO MENNUCCI S.p.A.  
DI PONTE A MORIANO

(Procedura ai sensi dell'art.7 e 8 D.P.R. 160/2010 S.U.A.P.)

PROGETTISTA

ANDREA CARMASSI INGEGNERE

Via dei Bichi, 340 San Marco 55100 LUCCA  
Tel. / Fax 0583 493807 e.mail a.carmassi@libero.it

Timbro e firma

ELABORATO

STATO DI PROGETTO - FABBRICATO B  
PIANTE

Scala 1:100

Data 25 Agosto 2014

3\_A\_001\_00