



N=64000

E=-67600

1 Particella: 721

Comune: (LU) LUCCA  
Foglio: 54  
Scala originale: 1:2000  
Dimensione cornice: 534.000 x 378.000 metProtocollo pratica T110138/2024  
16-Ott-2024 10:55:18

**Agenzia delle Entrate  
CATASTO FABBRICATI  
Ufficio Provinciale di  
Lucca**

Dichiarazione protocollo n. LU0001165 del 09/01/2019

Planimetria di u.i.u. in Comune di Lucca

Via Di Arsina (arsina)

civ. SNC

Identificativi Catastali:

Sezione:

Foglio: 54

Particella: 721

Subalterno:

Compilata da:

Salotti Francesco

Iscritto all'albo:

Geometra Dipendente Pubblico

Prov.

N.

Scheda n. 1

Scala 1:200

PIANO TERRA

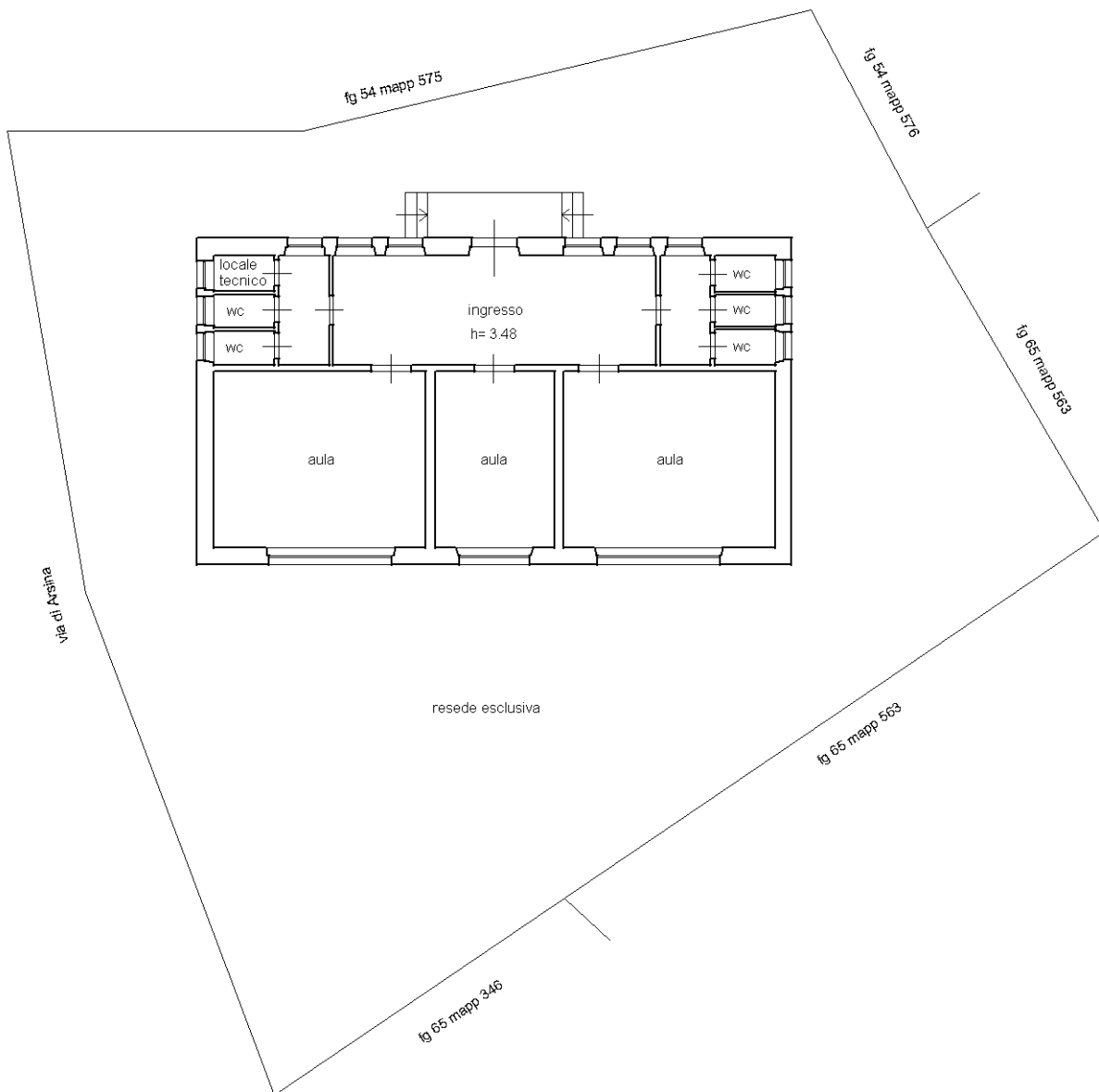

Nord



Catasto dei Fabbricati - Situazione al 16/10/2024 - Comune di LUCCA(E715) - < Foglio 54 - Particella 721 - Subalterno  
VIA DI ARSINA n. SNC Piano T

Ultima planimetria in atti

## Visura storica per immobile

### Situazione degli atti informatizzati al 29/09/2023

<b>Dati della richiesta</b>	<b>Comune di LUCCA (Codice:E715)</b>
<b>Catasto Fabbricati</b>	<b>Provincia di LUCCA</b>
	<b>Foglio: 54 Particella: 721</b>

#### INTESTATO

1 COMUNE DI LUCCA sede in LUCCA (LU)	00378210462*	(1) Proprieta' 1/1
--------------------------------------	--------------	--------------------

#### Unità immobiliare dal 09/01/2020

N.	DATI IDENTIFICATIVI				DATI DI CLASSAMENTO							DATI DERIVANTI DA	
	Sezione Urbana	Foglio	Particella	Sub	Zona Cens.	Micro Zona	Categoria	Classe	Consistenza	Superficie Catastale	Rendita		
<b>1</b>		<b>54</b>	<b>721</b>				<b>B/5</b>	<b>2</b>	<b>552 m<sup>3</sup></b>	<b>Totale: 159 m<sup>2</sup></b>	<b>Euro 427,63</b>	VARIAZIONE NEL CLASSAMENTO del 09/01/2020 Pratica n. LU0001275 in atti dal 09/01/2020 VARIAZIONE DI CLASSAMENTO (n. 286.1/2020)	
<b>Indirizzo</b>		VIA DI ARSINA n. SNC Piano T											
<b>Notifica</b>							<b>Partita</b>				<b>Mod.58</b>		
<b>Annotazioni</b>		-classamento e rendita non rettificati entro dodici mesi dalla data di iscrizione in atti della dichiarazione (d.m. 701/94)											

#### Mappali Terreni Correlati

Codice Comune E715 - Foglio 54 - Particella 721

#### Situazione dell'unità immobiliare dal 09/01/2019

N.	DATI IDENTIFICATIVI				DATI DI CLASSAMENTO							DATI DERIVANTI DA	
	Sezione Urbana	Foglio	Particella	Sub	Zona Cens.	Micro Zona	Categoria	Classe	Consistenza	Superficie Catastale	Rendita		
<b>1</b>		<b>54</b>	<b>721</b>				<b>B/5</b>	<b>2</b>	<b>552 m<sup>3</sup></b>	<b>Totale: 159 m<sup>2</sup></b>	<b>Euro 427,63</b>	COSTITUZIONE del 08/01/2019 Pratica n. LU0001165 in atti dal 09/01/2019 COSTITUZIONE (n. 19.1/2019)	
<b>Indirizzo</b>		VIA DI ARSINA n. SNC Piano T											
<b>Notifica</b>							<b>Partita</b>				<b>Mod.58</b>		
<b>Annotazioni</b>		-classamento e rendita proposti (d.m. 701/94)											

## Visura storica per immobile

### Situazione degli atti informatizzati al 29/09/2023

#### Situazione dell'unità immobiliare dal 15/05/2018

N.	DATI IDENTIFICATIVI				DATI DI CLASSAMENTO							DATI DERIVANTI DA	
	Sezione Urbana	Foglio	Particella	Sub	Zona Cens.	Micro Zona	Categoria	Classe	Consistenza	Superficie Catastale	Rendita		
1		54	721				F/6					COSTITUZIONE del 15/05/2018 Pratica n. LU0034599 in atti dal 15/05/2018 , ASSOCIATO AL TIPO MAPPALE CON PROTOCOLLO LU0034598 DEL 15/05/2018 (n. 34598.1/2018)	
Notifica							Partita					Mod.58	

L'intestazione alla data della richiesta deriva dai seguenti atti:

#### Situazione degli intestati dal 11/12/2018

N.	DATI ANAGRAFICI	CODICE FISCALE	DIRITTI E ONERI REALI
1	COMUNE DI LUCCA sede in LUCCA (LU)	00378210462*	(1) Proprieta' 1/1
<b>DATI DERIVANTI DA</b>		Atto amministrativo DECRETO (DISPOSIZIONI DELLE AUTORITA') del 11/12/2018 Pubblico ufficiale COMUNE DI LUCCA Sede LUCCA (LU) Repertorio n. 106 - ACQUISIZIONE AL PATRIMONIO COMUNALE AI SENSI DELL'ART. 42 BIS DEL DPR N. 327/2001 Trascrizione n. 1.1/2019 Reparto PI di LUCCA in atti dal 02/01/2019	

#### Situazione degli intestati dal 15/05/2018

N.	DATI ANAGRAFICI	CODICE FISCALE	DIRITTI E ONERI REALI
1	COMUNE DI LUCCA sede in LUCCA (LU)	00378210462*	(1S) Proprieta' superficiaria 1/1 fino al 11/12/2018
2	ISITUTO DIOCESANO PER IL SOSTENTAMENTO DEL CLERO sede in LUCCA (LU)	92005340465*	(1T) Proprieta' per l'area 1/1 fino al 11/12/2018
<b>DATI DERIVANTI DA</b>		COSTITUZIONE del 15/05/2018 Pratica n. LU0034599 in atti dal 15/05/2018 , ASSOCIATO AL TIPO MAPPALE CON PROTOCOLLO LU0034598 DEL 15/05/2018 (n. 34598.1/2018)	

Visura telematica esente per fini istituzionali

\* Codice Fiscale Validato in Anagrafe Tributaria.