



N=59900

E=-66600

1 Particella: 43

Comune: (LU) LUCCA
 Foglio: 104
 Scala originale: 1:2000
 Dimensione cornice: 534.000 x 378.000 metProtocollo pratica T348868/2024
 1-Feb-2024 17:15:51



MINISTERO DELLE FINANZE
DIREZIONE GENERALE DEL CATASTO E DEI SERVIZI TECNICI ERARIALI

ACCERTAMENTO GENERALE DELLA PROPRIETA' IMMOBILIARE URBANA
(R. DECRETO LEGGE 13 APRILE 1939 XVII N° 652)

Planimetria degli immobili urbani denunciati con la Scheda N° 1989338
Comune Lucca Ditta Gianni Luigi & Domenico
Via S. Marco (al Mercato)
III Segnare cognome, nome, paternità del solo primo intestatario

ACCERTAMENTO GENERALE DELLA PROPRIETA' IMMOBILIARE URBANA

(R. D. L. 13 aprile 1939 XVII, n. 652)

COMUNE
di Lucca

Talloncino di riscontro
DELLA
SCHEDA NUMERO

1989338

AVVERTENZA: Il presente talloncino deve essere incollato a cura del dichiarante sulla planimetria (riproducendo la unità immobiliare denunciata con la presente scheda) da presentare ai sensi dell'articolo 7 del R. D. L. 13 aprile 1939 XVII, n. 652.

f. 104 u. h3/1

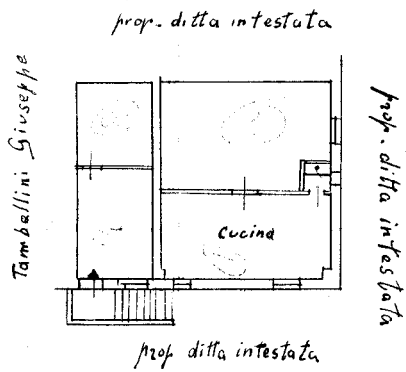

h° 250

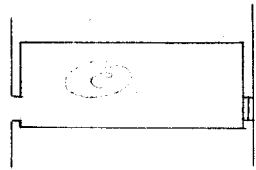

*Cantina
H = 2,85*

ORIENTAMENTO



SCALA di 1: 200

Compilata da:
Geom. Ferdinando Martini
(Titolo, nome e cognome del tecnico)

Iscritto all'Albo dei Geometri
della Provincia di Lucca

Data 14.4.43 Firma [Signature]

Ultima planimetria in atti

invar 01
Catasto dei Fabbricati - Situazione al 01/02/2024 - Comune di LUCCA(E715) - < Foglio 104 - Particella 43 - Subaltemo 1 >
VIA BORGIO GIANNOTTI n. 117 Piano P - T - 1



MINISTERO DELLE FINANZE
DIREZIONE GENERALE DEL CATASTO E DEI SERVIZI TECNICI ERARIALI

ACCERTAMENTO GENERALE DELLA PROPRIETA' IMMOBILIARE URBANA

(R. DECRETO LEGGE 13 APRILE 1939 XVII N°652)

Planimetria degli immobili urbani denunciati con la Scheda N° 1989339
Comune Lucca Ditta ⁽¹⁾ Gianni Luigi
Via l'° d' al Mercato s. Marco ⁽²⁾ fu Domenico
(1) Segnare cognome, nome, paternità del solo primo intestatario

ACCERTAMENTO GENERALE DELLA PROPRIETA' IMMOBILIARE URBANA

R. D. L. 13 aprile 1939-XVII, n. 652

COMUNE
di Lucca

Talloncino di riscontro
DELLA
SCHEDA NUMERO
8783
1989339

AVVERTENZA: Il presente talloncino dev' essere incollato a cura del dichiarante sulla planimetria (riproducendo la sintassi immobiliare denunciata con la presente scheda) da presentare a sensi dell'articolo 7 del R. D. L. 13 aprile 1939-XVII, n. 652.

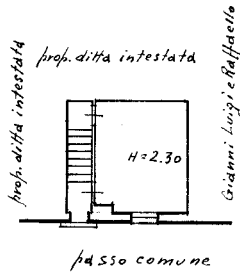

p. t.°

f. 104 u. 43/2

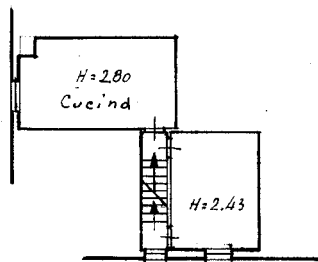

p. p.°

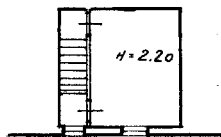
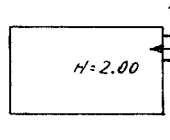

p. s.°

non verificabile

ORIENTAMENTO



SCALA di 1:200

Compilata dal

Geom. Ferdinando Martini
(titolo, nome e cognome del tecnico)

Iscritto all'Albo dei Geometri
della Provincia di Lucca

Data 30-4-40 Firma Martini

XVII

Ultima planimetria in atti



MINISTERO DELLE FINANZE

DIREZIONE GENERALE DEL CATASTO E DEI SERVIZI TECNICI ERARIALI

ACCERTAMENTO GENERALE DELLA PROPRIETA' IMMOBILIARE URBANA

(R. DECRETO LEGGE 13 APRILE 1939 - XVII, N. 652)

Planimetria degli immobili urbani denunciati con la Scheda N° 1986561

Comune Lucca Ditto ^m Gianni Luigi e Raffaello

Via S. Marco (al Mercato) fu Domenico

^m Segnare cognome, nome, paternità del solo primo intestatario

ACCERTAMENTO GENERALE DELLA PROPRIETA' IMMOBILIARE URBANA

(R. D.L. 13 aprile 1939 - XVII, n. 652)

COMUNE

di Lucca

Talloncino di riscontro DELLA

SCHEDA NUMERO

1986561

AVVERTENZA: Il presente talloncino deve essere incollato a cura del dichiarante sulla planimetria (riproduttore la unità immobiliare denunciata con la presente scheda) da presentare ai sensi dell'articolo 7 del R. D. L. 13 aprile 1939 - XVII, n. 652.

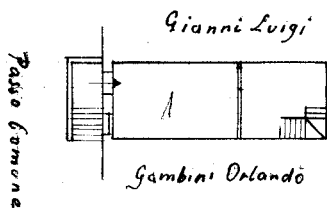

h° t°
H = 2.48

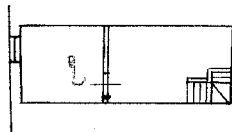
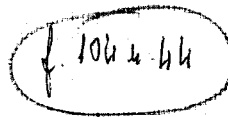

h° h°
H = 2.40



Soffitta
H = 1.60

ORIENTAMENTO



SCALA di 1: 200

Compilata da:

Geom. Ferdinando Martini
(Titolo, nome e cognome del tecnico)

Iscritto all'Albo de Geometri

della Provincia di Lucca

n. 11. 6. 40



MINISTERO DELLE FINANZE

DIREZIONE GENERALE DEL CATASTO E DEI SERVIZI TECNICI ERARIALI

ACCERTAMENTO GENERALE DELLA PROPRIETA' IMMOBILIARE URBANA

(R. DECRETO LEGGE 13 APRILE 1939-XVII N°652)

Planimetria degli immobili urbani denunciati con la Scheda N° 1986554

Comune Lucca Ditta^m Gianni Luigi fu Domenico

Via S. Marco (al Mercato) ed altri

^m Segnare cognome, nome, paternità del solo primo intestatario

ACCERTAMENTO GENERALE DELLA PROPRIETA' IMMOBILIARE URBANA

R. D. L. 13 aprile 1939-XVII, n. 652

COMUNE

di LUCCA

6412

Talloncino di riscontro

DELLA

SCHEDA NUMERO

1986554

AVVERTENZA: Il presente talloncino deve essere incollato a cura del dichiarante sulla planimetria riproducendo la unità immobiliare denunciata con la presente scheda da presentare ai sensi dell'articolo 7 del R. D. L. 13 aprile 1939-XVII, n. 652.

f. 104 u. 46

prop. Bambini Orlando

prop. Tombellini

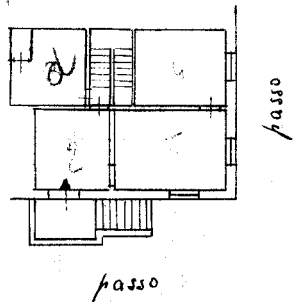

p. c.
H = 3p0

passo

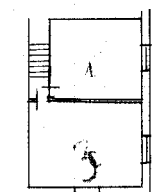

p. p.
H = 260

ORIENTAMENTO



SCALA di 1: 200

Compilata da:

Geom. Ferdinando Martini

(Titolo, nome e cognome del tecnico)

Iscritto all'Albo de Geometr.

della Provincia di Lucca



MINISTERO DELLE FINANZE
DIREZIONE GENERALE DEL CATASTO E DEI SERVIZI TECNICI ERARIALI

ACCERTAMENTO GENERALE DELLA PROPRIETA' IMMOBILIARE URBANA
(R. DECRETO LEGGE 13 APRILE 1939 - XVII N°652)

Planimetria degli immobili urbani denunciati con la Scheda N° 1995714
Comune Lucca Ditta Tambellini Giuseppe di
Via Borgo Giannotti N°119 Cesare
*** Segnare cognome, nome, paternita' del solo primo intestatario

104/156

ACCERTAMENTO GENERALE DELLA PROPRIETA' IMMOBILIARE URBANA
R. D. L. 13 aprile 1939 - XVII, n. 652

COMUNE
di Lucca

Talloncino di riscontro
DELLA
SCHEDA NUMERO
1995714
no 4365

AVVERTENZA: Il presente talloncino deve essere incollato a cura del dichiarante sulla planimetria (riproducendo la unita' immobiliare denunciata con la presente scheda) da presentare ai sensi dell'articolo 7 del R. D. L. 13 aprile 1939 - XVII, n. 652.

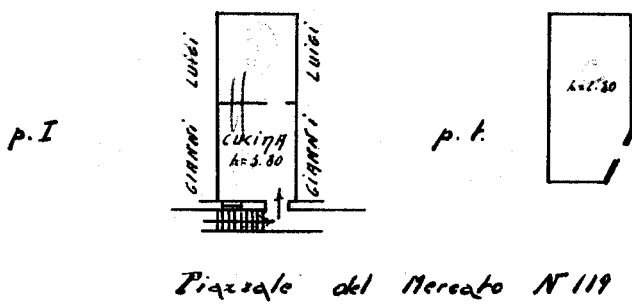

104-156 ORIENTAMENTO

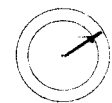

SCALA di 1:200

Compilata da:
Geometra Aristocle Berrettini
(Titolo, nome e cognome del Tecnico)

Iscritto all'Albo dei Geometri
della Provincia di Lucca

Data 19.4.40 Firma C. Berrettini

Ultima planimetria in atti

Visura storica per immobile

Situazione degli atti informatizzati al 01/02/2024

Dati della richiesta	Comune di LUCCA (Codice:E715)
Catasto Fabbricati	Provincia di LUCCA
	Foglio: 104 Particella: 43 Sub.: 1

INTESTATO

1	COMUNE DI LUCCA sede in LUCCA (LU)	00378210462*	(1) Proprieta' 1/1
---	------------------------------------	--------------	--------------------

Unità immobiliare dal 01/01/1992

N.	DATI IDENTIFICATIVI				DATI DI CLASSAMENTO							DATI DERIVANTI DA
	Sezione Urbana	Foglio	Particella	Sub	Zona Cens.	Micro Zona	Categoria	Classe	Consistenza	Superficie Catastale	Rendita	
1		104	43	1			A/5	9	4 vani		Euro 136,34 L. 264.000	VARIAZIONE del 01/01/1992 Variazione del quadro tariffario
Indirizzo		VIA BORGO GIANNOTTI n. 117 Piano P - T - 1										
Notifica						Partita		4317		Mod.58		-

Mappali Terreni Correlati

Codice Comune E715 - Foglio 104 - Particella 43

Situazione dell'unità immobiliare dal 09/11/2015

N.	DATI IDENTIFICATIVI				DATI DI CLASSAMENTO							DATI DERIVANTI DA
	Sezione Urbana	Foglio	Particella	Sub	Zona Cens.	Micro Zona	Categoria	Classe	Consistenza	Superficie Catastale	Rendita	
1		104	43	1			A/5	9	4 vani	Totale: 97 m² Totale: escluse aree scoperte**: 96 m²	Euro 136,34	Variazione del 09/11/2015 - Inserimento in visura dei dati di superficie.
Indirizzo		VIA BORGO GIANNOTTI n. 117 Piano P - T - 1										
Notifica						Partita		4317		Mod.58		-

Visura storica per immobile

Situazione degli atti informatizzati al 01/02/2024

Situazione dell'unità immobiliare dall'impianto meccanografico

N.	DATI IDENTIFICATIVI				DATI DI CLASSAMENTO							DATI DERIVANTI DA
	Sezione Urbana	Foglio	Particella	Sub	Zona Cens.	Micro Zona	Categoria	Classe	Consistenza	Superficie Catastale	Rendita	
1		104	43	1			A/5	9	4 vani		Euro 0,17 L. 324	Impianto meccanografico del 30/06/1987
Indirizzo		VIA BORGO GIANNOTTI n. 117 Piano P - T - I										
Notifica						Partita		4317		Mod.58		-

L'intestazione alla data della richiesta deriva dai seguenti atti:

Situazione degli intestati dal 23/05/2002

N.	DATI ANAGRAFICI	CODICE FISCALE	DIRITTI E ONERI REALI
1	COMUNE DI LUCCA sede in LUCCA (LU)	00378210462*	(1) Proprieta' 1/1
DATI DERIVANTI DA		Atto del 23/05/2002 Pubblico ufficiale LOSITO GIUSEPPE Sede LUCCA (LU) Repertorio n. 63215 - COMPRAVENDITA (Passaggi intermedi da esaminare) Trascrizione n. 6141.1/2002 Reparto PI di LUCCA - Pratica n. 138155 in atti dal 25/06/2002	

Situazione degli intestati dall'impianto meccanografico

N.	DATI ANAGRAFICI	CODICE FISCALE	DIRITTI E ONERI REALI
1	GIUSTI Costantino nato a LUCCA (LU) il 10/04/1930	GSTCTN30D10E715X*	(1) Proprieta' 1/4 fino al 23/05/2002
2	GIUSTI Gian ; Pieronato a LUCCA (LU) il 28/07/1933		(1) Proprieta' 1/4 fino al 23/05/2002
3	GIUSTI Licia nata a LUCCA (LU) il 01/10/1926	GSTLCI26R41E715Z*	(1) Proprieta' 2/4 fino al 23/05/2002
DATI DERIVANTI DA		Impianto meccanografico del 30/06/1987	

Visura telematica esente per fini istituzionali

* Codice Fiscale Validato in Anagrafe Tributaria.

** Si intendono escluse le "superfici di balconi, terrazzi e aree scoperte pertinenziali e accessorie, comunicanti o non comunicanti" (cfr. Provvedimento del Direttore dell'Agenzia delle Entrate 29 marzo 2013).

Visura storica per immobile

Situazione degli atti informatizzati al 01/02/2024

Dati della richiesta	Comune di LUCCA (Codice:E715)
Catasto Fabbricati	Provincia di LUCCA
	Foglio: 104 Particella: 43 Sub.: 2

INTESTATO

1	COMUNE DI LUCCA sede in LUCCA (LU)	00378210462*	(1) Proprieta' 1/1
---	------------------------------------	--------------	--------------------

Unità immobiliare dal 01/01/1992

N.	DATI IDENTIFICATIVI				DATI DI CLASSAMENTO							DATI DERIVANTI DA
	Sezione Urbana	Foglio	Particella	Sub	Zona Cens.	Micro Zona	Categoria	Classe	Consistenza	Superficie Catastale	Rendita	
1		104	43	2			A/5	11	4 vani		Euro 185,92 L. 360.000	VARIAZIONE del 01/01/1992 Variazione del quadro tariffario
Indirizzo		VIA BORGO GIANNOTTI n. 127 Piano P - T - 1										
Notifica						Partita		4317		Mod.58		-

Mappali Terreni Correlati

Codice Comune E715 - Foglio 104 - Particella 43

Situazione dell'unità immobiliare dal 09/11/2015

N.	DATI IDENTIFICATIVI				DATI DI CLASSAMENTO							DATI DERIVANTI DA
	Sezione Urbana	Foglio	Particella	Sub	Zona Cens.	Micro Zona	Categoria	Classe	Consistenza	Superficie Catastale	Rendita	
1		104	43	2			A/5	11	4 vani	Totale: 93 m² Totale: escluse aree scoperte**: 93 m²	Euro 185,92	Variazione del 09/11/2015 - Inserimento in visura dei dati di superficie.
Indirizzo		VIA BORGO GIANNOTTI n. 127 Piano P - T - 1										
Notifica						Partita		4317		Mod.58		-

Visura storica per immobile

Situazione degli atti informatizzati al 01/02/2024

Situazione dell'unità immobiliare dall'impianto meccanografico

N.	DATI IDENTIFICATIVI				DATI DI CLASSAMENTO							DATI DERIVANTI DA
	Sezione Urbana	Foglio	Particella	Sub	Zona Cens.	Micro Zona	Categoria	Classe	Consistenza	Superficie Catastale	Rendita	
1		104	43	2			A/5	11	4 vani		Euro 0,24 L. 464	Impianto meccanografico del 30/06/1987
Indirizzo		VIA BORGO GIANNOTTI n. 127 Piano P - T - I										
Notifica						Partita		4317		Mod.58		-

L'intestazione alla data della richiesta deriva dai seguenti atti:

Situazione degli intestati dal 23/05/2002

N.	DATI ANAGRAFICI	CODICE FISCALE	DIRITTI E ONERI REALI
1	COMUNE DI LUCCA sede in LUCCA (LU)	00378210462*	(1) Proprieta' 1/1
DATI DERIVANTI DA		Atto del 23/05/2002 Pubblico ufficiale LOSITO GIUSEPPE Sede LUCCA (LU) Repertorio n. 63215 - COMPRAVENDITA (Passaggi intermedi da esaminare) Trascrizione n. 6141.1/2002 Reparto PI di LUCCA - Pratica n. 138155 in atti dal 25/06/2002	

Situazione degli intestati dall'impianto meccanografico

N.	DATI ANAGRAFICI	CODICE FISCALE	DIRITTI E ONERI REALI
1	GIUSTI Costantino nato a LUCCA (LU) il 10/04/1930	GSTCTN30D10E715X*	(1) Proprieta' 1/4 fino al 23/05/2002
2	GIUSTI Gian ; Pieronato a LUCCA (LU) il 28/07/1933		(1) Proprieta' 1/4 fino al 23/05/2002
3	GIUSTI Licia nata a LUCCA (LU) il 01/10/1926	GSTLCI26R41E715Z*	(1) Proprieta' 2/4 fino al 23/05/2002
DATI DERIVANTI DA		Impianto meccanografico del 30/06/1987	

Visura telematica esente per fini istituzionali

* Codice Fiscale Validato in Anagrafe Tributaria.

** Si intendono escluse le "superfici di balconi, terrazzi e aree scoperte pertinenziali e accessorie, comunicanti o non comunicanti" (cfr. Provvedimento del Direttore dell'Agenzia delle Entrate 29 marzo 2013).

Visura storica per immobile

Situazione degli atti informatizzati al 01/02/2024

Dati della richiesta	Comune di LUCCA (Codice:E715)
Catasto Fabbricati	Provincia di LUCCA
	Foglio: 104 Particella: 44

INTESTATO

1 COMUNE DI LUCCA sede in LUCCA (LU)	00378210462*	(1) Proprieta' 1/1
--------------------------------------	--------------	--------------------

Unità immobiliare dal 01/01/1992

N.	DATI IDENTIFICATIVI				DATI DI CLASSAMENTO							DATI DERIVANTI DA
	Sezione Urbana	Foglio	Particella	Sub	Zona Cens.	Micro Zona	Categoria	Classe	Consistenza	Superficie Catastale	Rendita	
1		104	44				A/5	9	4 vani		Euro 136,34 L. 264.000	VARIAZIONE del 01/01/1992 Variazione del quadro tariffario
Indirizzo		VIA BORGO GIANNOTTI n. 125 Piano P - T - 1										
Notifica						Partita		4317		Mod.58		-

Mappali Terreni Correlati

Codice Comune E715 - Foglio 104 - Particella 44

Situazione dell'unità immobiliare dal 09/11/2015

N.	DATI IDENTIFICATIVI				DATI DI CLASSAMENTO							DATI DERIVANTI DA
	Sezione Urbana	Foglio	Particella	Sub	Zona Cens.	Micro Zona	Categoria	Classe	Consistenza	Superficie Catastale	Rendita	
1		104	44				A/5	9	4 vani	Totale: 72 m² Totale: escluse aree scoperte**: 72 m²	Euro 136,34	Variazione del 09/11/2015 - Inserimento in visura dei dati di superficie.
Indirizzo		VIA BORGO GIANNOTTI n. 125 Piano P - T - 1										
Notifica						Partita		4317		Mod.58		-

Visura storica per immobile

Situazione degli atti informatizzati al 01/02/2024

Situazione dell'unità immobiliare dall'impianto meccanografico

N.	DATI IDENTIFICATIVI				DATI DI CLASSAMENTO							DATI DERIVANTI DA
	Sezione Urbana	Foglio	Particella	Sub	Zona Cens.	Micro Zona	Categoria	Classe	Consistenza	Superficie Catastale	Rendita	
1		104	44				A/5	9	4 vani		Euro 0,17 L. 324	Impianto meccanografico del 30/06/1987
Indirizzo		VIA BORGO GIANNOTTI n. 125 Piano P - T - I										
Notifica						Partita		4317		Mod.58		-

L'intestazione alla data della richiesta deriva dai seguenti atti:

Situazione degli intestati dal 23/05/2002

N.	DATI ANAGRAFICI	CODICE FISCALE	DIRITTI E ONERI REALI
1	COMUNE DI LUCCA sede in LUCCA (LU)	00378210462*	(1) Proprieta' 1/1
DATI DERIVANTI DA		Atto del 23/05/2002 Pubblico ufficiale LOSITO GIUSEPPE Sede LUCCA (LU) Repertorio n. 63215 - COMPRAVENDITA (Passaggi intermedi da esaminare) Trascrizione n. 6141.1/2002 Reparto PI di LUCCA - Pratica n. 138155 in atti dal 25/06/2002	

Situazione degli intestati dall'impianto meccanografico

N.	DATI ANAGRAFICI	CODICE FISCALE	DIRITTI E ONERI REALI
1	GIUSTI Costantino nato a LUCCA (LU) il 10/04/1930	GSTCTN30D10E715X*	(1) Proprieta' 1/4 fino al 23/05/2002
2	GIUSTI Gian ; Pieronato a LUCCA (LU) il 28/07/1933		(1) Proprieta' 1/4 fino al 23/05/2002
3	GIUSTI Licia nata a LUCCA (LU) il 01/10/1926	GSTLCI26R41E715Z*	(1) Proprieta' 2/4 fino al 23/05/2002
DATI DERIVANTI DA		Impianto meccanografico del 30/06/1987	

Visura telematica esente per fini istituzionali

* Codice Fiscale Validato in Anagrafe Tributaria.

** Si intendono escluse le "superfici di balconi, terrazzi e aree scoperte pertinenziali e accessorie, comunicanti o non comunicanti" (cfr. Provvedimento del Direttore dell'Agenzia delle Entrate 29 marzo 2013).

Visura storica per immobile

Situazione degli atti informatizzati al 01/02/2024

Dati della richiesta	Comune di LUCCA (Codice:E715)
Catasto Fabbricati	Provincia di LUCCA
	Foglio: 104 Particella: 46

INTESTATO

1 COMUNE DI LUCCA sede in LUCCA (LU)	00378210462*	(1) Proprieta' 1/1
--------------------------------------	--------------	--------------------

Unità immobiliare dal 01/01/1992

N.	DATI IDENTIFICATIVI				DATI DI CLASSAMENTO							DATI DERIVANTI DA
	Sezione Urbana	Foglio	Particella	Sub	Zona Cens.	Micro Zona	Categoria	Classe	Consistenza	Superficie Catastale	Rendita	
1		104	46				A/5	8	5,5 vani		Euro 159,07 L. 308.000	VARIAZIONE del 01/01/1992 Variazione del quadro tariffario
Indirizzo		VIA BORGO GIANNOTTI n. 121 Piano P - T - 1										
Notifica						Partita		4317		Mod.58		-

Mappali Terreni Correlati

Codice Comune E715 - Foglio 104 - Particella 46

Situazione dell'unità immobiliare dal 09/11/2015

N.	DATI IDENTIFICATIVI				DATI DI CLASSAMENTO							DATI DERIVANTI DA
	Sezione Urbana	Foglio	Particella	Sub	Zona Cens.	Micro Zona	Categoria	Classe	Consistenza	Superficie Catastale	Rendita	
1		104	46				A/5	8	5,5 vani	Totale: 94 m² Totale: escluse aree scoperte**: 92 m²	Euro 159,07	Variazione del 09/11/2015 - Inserimento in visura dei dati di superficie.
Indirizzo		VIA BORGO GIANNOTTI n. 121 Piano P - T - 1										
Notifica						Partita		4317		Mod.58		-

Visura storica per immobile

Situazione degli atti informatizzati al 01/02/2024

Situazione dell'unità immobiliare dall'impianto meccanografico

N.	DATI IDENTIFICATIVI				DATI DI CLASSAMENTO							DATI DERIVANTI DA
	Sezione Urbana	Foglio	Particella	Sub	Zona Cens.	Micro Zona	Categoria	Classe	Consistenza	Superficie Catastale	Rendita	
1		104	46				A/5	8	5,5 vani		Euro 0,19 L. 374	Impianto meccanografico del 30/06/1987
Indirizzo		VIA BORGO GIANNOTTI n. 121 Piano P - T - I										
Notifica						Partita	4317		Mod.58	-		

L'intestazione alla data della richiesta deriva dai seguenti atti:

Situazione degli intestati dal 23/05/2002

N.	DATI ANAGRAFICI	CODICE FISCALE	DIRITTI E ONERI REALI
1	COMUNE DI LUCCA sede in LUCCA (LU)	00378210462*	(1) Proprieta' 1/1
DATI DERIVANTI DA		Atto del 23/05/2002 Pubblico ufficiale LOSITO GIUSEPPE Sede LUCCA (LU) Repertorio n. 63215 - COMPRAVENDITA (Passaggi intermedi da esaminare) Trascrizione n. 6141.1/2002 Reparto PI di LUCCA - Pratica n. 138155 in atti dal 25/06/2002	

Situazione degli intestati dall'impianto meccanografico

N.	DATI ANAGRAFICI	CODICE FISCALE	DIRITTI E ONERI REALI
1	GIUSTI Costantino nato a LUCCA (LU) il 10/04/1930	GSTCTN30D10E715X*	(1) Proprieta' 1/4 fino al 23/05/2002
2	GIUSTI Gian ; Pieronato a LUCCA (LU) il 28/07/1933		(1) Proprieta' 1/4 fino al 23/05/2002
3	GIUSTI Licia nata a LUCCA (LU) il 01/10/1926	GSTLCI26R41E715Z*	(1) Proprieta' 2/4 fino al 23/05/2002
DATI DERIVANTI DA		Impianto meccanografico del 30/06/1987	

Visura telematica esente per fini istituzionali

* Codice Fiscale Validato in Anagrafe Tributaria.

** Si intendono escluse le "superfici di balconi, terrazzi e aree scoperte pertinenziali e accessorie, comunicanti o non comunicanti" (cfr. Provvedimento del Direttore dell'Agenzia delle Entrate 29 marzo 2013).

Visura storica per immobile

Situazione degli atti informatizzati al 01/02/2024

Dati della richiesta	Comune di LUCCA (Codice:E715)
Catasto Fabbricati	Provincia di LUCCA
	Foglio: 104 Particella: 156

INTESTATO

1	COMUNE DI LUCCA sede in LUCCA (LU)	00378210462*	(1) Proprieta' 1/1
---	------------------------------------	--------------	--------------------

Unità immobiliare dal 09/11/2015

N.	DATI IDENTIFICATIVI				DATI DI CLASSAMENTO							DATI DERIVANTI DA
	Sezione Urbana	Foglio	Particella	Sub	Zona Cens.	Micro Zona	Categoria	Classe	Consistenza	Superficie Catastale	Rendita	
1		104	156				A/5	11	1,5 vani	Totale: 31 m² Totale: escluse aree scoperte**: 31 m²	Euro 69,72	Variazione del 09/11/2015 - Inserimento in visura dei dati di superficie.
Indirizzo		VIA BORGO GIANNOTTI n. 119 Piano T-1										
Notifica							Partita			Mod.58		-

Mappali Terreni Correlati

Codice Comune E715 - Foglio 104 - Particella 156

Situazione dell'unità immobiliare dal 12/10/2012

N.	DATI IDENTIFICATIVI				DATI DI CLASSAMENTO							DATI DERIVANTI DA
	Sezione Urbana	Foglio	Particella	Sub	Zona Cens.	Micro Zona	Categoria	Classe	Consistenza	Superficie Catastale	Rendita	
1		104	156				A/5	11	1,5 vani		Euro 69,72	VARIAZIONE del 12/10/2012 Pratica n. LU0177662 in atti dal 12/10/2012 G.A.F CODIFICA PIANO INCOERENTE (n. 53101.1/2012)
Indirizzo		VIA BORGO GIANNOTTI n. 119 Piano T-1										
Notifica							Partita			Mod.58		-

Mappali Terreni Correlati

Codice Comune E715 - Foglio 104 - Particella 156

Visura storica per immobile

Situazione degli atti informatizzati al 01/02/2024

Situazione dell'unità immobiliare dal 01/01/1992

N.	DATI IDENTIFICATIVI				DATI DI CLASSAMENTO							DATI DERIVANTI DA
	Sezione Urbana	Foglio	Particella	Sub	Zona Cens.	Micro Zona	Categoria	Classe	Consistenza	Superficie Catastale	Rendita	
1		104	156				A/5	11	1,5 vani		L. 135.000	VARIAZIONE del 01/01/1992 Variazione del quadro tariffario
Indirizzo		VIA BORGO GIANNOTTI n. 119 Piano TI										
Notifica						Partita		604		Mod.58		-

Situazione dell'unità immobiliare dall'impianto meccanografico

N.	DATI IDENTIFICATIVI				DATI DI CLASSAMENTO							DATI DERIVANTI DA
	Sezione Urbana	Foglio	Particella	Sub	Zona Cens.	Micro Zona	Categoria	Classe	Consistenza	Superficie Catastale	Rendita	
1		104	156				A/5	11	1,5 vani		Euro 0,09 L. 174	Impianto meccanografico del 30/06/1987
Indirizzo		VIA BORGO GIANNOTTI n. 119 Piano TI										
Notifica						Partita		604		Mod.58		-

L'intestazione alla data della richiesta deriva dai seguenti atti:

Situazione degli intestati dal 23/05/2002

N.	DATI ANAGRAFICI	CODICE FISCALE	DIRITTI E ONERI REALI
1	COMUNE DI LUCCA sede in LUCCA (LU)	00378210462*	(1) Proprieta' 1/1
DATI DERIVANTI DA Atto del 23/05/2002 Pubblico ufficiale LOSITO GIUSEPPE Sede LUCCA (LU) Repertorio n. 63215 - COMPRAVENDITA (Passaggi intermedi da esaminare) Trascrizione n. 6142.1/2002 Reparto PI di LUCCA - Pratica n. 138155 in atti dal 25/06/2002			

Situazione degli intestati dall'impianto meccanografico

N.	DATI ANAGRAFICI	CODICE FISCALE	DIRITTI E ONERI REALI
1	GIUSTI Costantino nato a LUCCA (LU) il 10/04/1930	GSTCTN30D10E715X*	(1) Proprieta' 1/4 fino al 23/05/2002
2	GIUSTI Giampiero nato a LUCCA (LU) il 28/07/1933	GSTGPR33L28E715N*	(1) Proprieta' 1/4 fino al 23/05/2002
3	GIUSTI Licia nata a LUCCA (LU) il 20/10/1926		(1) Proprieta' 1/4 fino al 23/05/2002
4	GIUSTI Piera nata a LUCCA (LU) il 27/10/1940	GSTPRI40R67E715X*	(1) Proprieta' 1/4 fino al 23/05/2002
DATI DERIVANTI DA Impianto meccanografico del 30/06/1987			

Visura storica per immobile

Situazione degli atti informatizzati al 01/02/2024

Visura telematica esente per fini istituzionali

* Codice Fiscale Validato in Anagrafe Tributaria.

** Si intendono escluse le "superfici di balconi, terrazzi e aree scoperte pertinenziali e accessorie, comunicanti o non comunicanti"
(cfr. Provvedimento del Direttore dell'Agenzia delle Entrate 29 marzo 2013).

Visura storica per immobile

Situazione degli atti informatizzati al 01/02/2024

Dati della richiesta	Comune di LUCCA (Codice:E715)
Catasto Terreni	Provincia di LUCCA
	Foglio: 104 Particella: 48

INTESTATO

1	COMUNE DI LUCCA sede in LUCCA (LU)	00378210462*	(1) Proprieta' 1/1
---	------------------------------------	--------------	--------------------

Unità immobiliare dall'impianto meccanografico

N.	DATI IDENTIFICATIVI			DATI CLASSAMENTO						DATI DERIVANTI DA
	Foglio	Particella	Sub	Porz	Qualità Classe	Superficie(m ²)	Deduz	Reddito		
						ha are ca		Dominicale	Agrario	
1	104	48		-	SEMIN ARBOR 3	04 04	<A1;<A2	Euro 1,45 L. 2.810	Euro 0,83 L. 1.616	Impianto meccanografico del 13/09/1974
Notifica				Partita		23863				
Annotazioni			di immobile: NIP							

L'intestazione alla data della richiesta deriva dai seguenti atti:

Situazione degli intestati dal 23/05/2002

N.	DATI ANAGRAFICI	CODICE FISCALE	DIRITTI E ONERI REALI
1	COMUNE DI LUCCA sede in LUCCA (LU)	00378210462*	(1) Proprieta' 1/1
DATI DERIVANTI DA			
Atto del 23/05/2002 Pubblico ufficiale LOSITO GIUSEPPE Sede LUCCA (LU) Repertorio n. 63215 - COMPRAVENDITA Trascrizione n. 6141.1/2002 Reparto PI di LUCCA - Pratica n. 138155 in atti dal 25/06/2002			

Situazione degli intestati dall'impianto meccanografico

N.	DATI ANAGRAFICI	CODICE FISCALE	DIRITTI E ONERI REALI
1	GIUSTI Giampiero nato a LUCCA (LU) il 28/07/1933	GSTGPR33L28E715N*	(4) Comproprietario per 1/2 fino al 23/05/2002
2	GIUSTI Licia nata a LUCCA (LU) il 01/10/1926	GSTLCI26R41E715Z*	(1) Proprieta' 1/2 fino al 23/05/2002
3	GIUSTI Costantino nato a LUCCA (LU) il 10/04/1930	GSTCTN30D10E715X*	(4) Comproprietario per 1/2 fino al 23/05/2002

Visura storica per immobile

Situazione degli atti informatizzati al 01/02/2024

DATI DERIVANTI DA	Impianto meccanografico del 13/09/1974
--------------------------	--

Visura telematica esente per fini istituzionali

* Codice Fiscale Validato in Anagrafe Tributaria.

Visura storica per immobile

Situazione degli atti informatizzati al 01/02/2024

Dati della richiesta	Comune di LUCCA (Codice:E715)
Catasto Terreni	Provincia di LUCCA
	Foglio: 104 Particella: 47

Accessorio comune ad ente rurale ed urbano dal 19/10/2023

N.	DATI IDENTIFICATIVI			DATI CLASSAMENTO					DATI DERIVANTI DA	
	Foglio	Particella	Sub	Porz	Qualità Classe	Superficie(m ²)	Deduz	Reddito		
						ha are ca		Dominicale		Agrario
1	104	47		-	AREA	01 30		Euro 0,00	Euro 0,00	VARIAZIONE D'UFFICIO del 19/10/2023 Pratica n. LU0094422 in atti dal 19/10/2023 Attività di miglioramento banca dati (n. 94422.1/2023)
Notifica					Partita		2			
Annotazioni		di immobile: NIP; di stadio: Variazione su istanza d'ufficio del 17/10/2023 acquisita agli atti al prot. n. LU0093803 del 2023 Bonifica di particella del catasto terreni assente nel catasto edilizio urbano con qualità al CT 282								

Area di enti urbani e promiscui dall'impianto meccanografico

N.	DATI IDENTIFICATIVI			DATI CLASSAMENTO					DATI DERIVANTI DA	
	Foglio	Particella	Sub	Porz	Qualità Classe	Superficie(m ²)	Deduz	Reddito		
						ha are ca		Dominicale		Agrario
1	104	47		-	ENTE URBANO	01 30				Impianto meccanografico del 13/09/1974
Notifica					Partita		1			
Annotazioni		di immobile: NIP								

Visura telematica esente per fini istituzionali